GOBIERNO NACIONAL
CON PASO FIRME

MINISTERIO
DE OBRAS PÚBLICAS

MINISTERIO DE OBRAS PÚBLICAS

INFORME DE PROYECTOS LICITADOS Y POR LICITAR

ING. JOSÉ LUIS ANDRADE ALEGRE | MINISTRO DE OBRAS PÚBLICAS

MARTES 16 DE DICIEMBRE DE 2025 | CONSEJO DE GABINETE

CONSTRUYENDO CAMINOS, CREANDO OPORTUNIDADES

GOBIERNO NACIONAL
CON PASO FIRME

MINISTERIO
DE OBRAS PÚBLICAS

INFORME DE PROYECTOS LICITADOS 2025

CONSTRUYENDO CAMINOS,
CREANDO
OPORTUNIDADES

PROYECTOS LICITADOS Y ADJUDICADOS 2025

No.	Proyecto	Modalidad	Precio Adjudicado	Precio de Referencia	Ahorro	%	Contratista
1	Mantenimiento de la carretera David – Boquete	Licitación por Mejor Valor	B/. 9,108,910.00	B/. 11,945,000.00	B/. 2,836,090.00	23.74%	CUSA-Toronto Holdings
2	Rehabilitación de la carretera Alto Boquete – Caldera – Puente Los Valles	Licitación por Mejor Valor	B/. 13,585,067.77	B/. 13,977,057.32	B/. 391,989.55	2.80%	ININCO, S.A.
3	Rehabilitación de calles en el distrito de Aguadulce	Licitación por Mejor Valor	B/. 10,335,905.28	B/. 13,983,753.96	B/. 3,647,848.68	26.09%	Constructora MECO
4	Mantenimiento de la carretera CPA – Gualaca – Chiriquí Grande	Licitación por Mejor Valor	B/. 9,108,910.00	B/. 9,931,000.00	B/. 822,090.00	8.28%	CUSA-Toronto Holdings
5	Estudio, diseño y construcción del camino La Nobleza – Playa La Barqueta	Licitación por Mejor Valor	B/. 8,800,487.76	B/. 9,222,861.95	B/. 422,374.19	4.58%	Bagatrac, S.A.
6	Rehabilitación CPA – La Colorada – Juan Díaz de Antón	Licitación por Mejor Valor	B/. 5,544,256.00	B/. 7,572,585.08	B/. 2,028,329.08	26.79%	CONANSA
7	Rehabilitación CPA – El Valle de Antón	Licitación por Mejor Valor	B/. 12,468,814.14	B/. 15,817,939.11	B/. 3,349,124.97	21.17%	TRANSEQ-COPSA
8	Diseño, construcción, rehabilitación y mantenimiento de la Ruta del Café más segunda entrada de Boquete	Llave en Mano	B/. 25,917,260.29	B/. 27,000,000.00	B/. 1,082,739.71	4.01%	ININCO, S.A.
9	Diseño, construcción, rehabilitación y mantenimiento Calobre – Reserva La Yeguada	Llave en Mano	B/. 4,829,925.43	B/. 5,660,000.00	B/. 830,074.57	14.67%	Inversiones FJ-Industriales PC
10	Diseño, construcción, rehabilitación y mantenimiento de Tolé – Alto Caballero – Potrero de Caña	Llave en Mano	B/. 9,320,574.29	B/. 11,842,375.08	B/. 2,521,800.79	21.29%	Consorcio Tolé (Equibal, S.A. – INRECI, S.A.)
11	Diseño, construcción, rehabilitación y mantenimiento de la carretera San Félix, Cerro Colorado, Ramal – Hato Rincón	Llave en Mano	B/. 7,708,984.98	B/. 7,909,000.00	B/. 200,015.02	2.53%	Consorcio Cerro Colorado (Equibal, S.A. – INRECI, S.A.)

PROYECTOS LICITADOS Y ADJUDICADOS 2025

No.	Proyecto	Modalidad	Precio Adjudicado	Precio de Referencia	Ahorro	%	Contratista
12	Diseño, construcción, rehabilitación y mantenimiento Blanco Berrá – Palmita – Jovito	Llave en Mano	B/. 6,285,444.39	B/. 7,200,000.00	B/. 914,555.61	12.70%	Consorcio MACASA-RETRANEQ
13	Diseño, construcción, rehabilitación y mantenimiento de la red vial de Panamá y San Miguelito	Llave en Mano	B/. 12,252,959.72	B/. 12,735,000.00	B/. 482,040.28	3.79%	Centroequipos, S.A.
14	Diseño, construcción, rehabilitación y mantenimiento de caminos de Alanje	Llave en Mano	B/. 6,175,334.21	B/. 7,000,000.00	B/. 824,665.79	11.78%	Bagatrac, S.A.
15	Diseño, construcción, rehabilitación y mantenimiento de caminos de producción conexión CPA (Coquira) a Vía Querévalo en David Sur (Agropecuarios)	Llave en Mano	B/. 4,585,608.92	B/. 5,014,888.40	B/. 429,279.48	8.56%	Bocas Generation Company
16	Diseño, construcción, rehabilitación y mantenimiento de calles de Panamá Norte	Llave en Mano	B/. 9,387,709.83	B/. 10,000,000.00	B/. 612,290.17	6.12%	Consorcio Panamá Norte (Concreto Asfáltico Nacional, S.A. y CONANSA, S.A.)
17	Diseño, construcción, rehabilitación y mantenimiento de calles de Metetí y Santa Fe	Llave en Mano	B/. 3,503,862.27	B/. 3,828,278.49	B/. 324,416.22	8.47%	Consorcio MACASA-RETRANEQ (MACASA – RETRANEQ)
18	Diseño, construcción, rehabilitación y mantenimiento de calles de Gorgona	Llave en Mano	B/. 1,751,070.74	B/. 2,000,000.00	B/. 248,929.26	12.45%	Consorcio Calles de Gorgona (Bocas Generation Company – Bratia Group)
19	Diseño, construcción, rehabilitación y mantenimiento de calles de Chame y San Carlos	Llave en Mano	B/. 10,618,426.73	B/. 14,100,000.00	B/. 3,481,573.27	24.69%	Consorcio San Carlos (RODSA – INRECI)
20	Diseño, construcción, rehabilitación y mantenimiento de caminos de producción Boquerón (Agropecuarios)	Llave en Mano	B/. 18,906,350.20	B/. 20,000,000.00	B/. 1,093,649.80	5.47%	Bagatrac, S.A.
		Total:	B/. 190,195,862.95	B/. 216,739,739.39	B/. 26,543,876.44		

Porcentaje de Ahorro Global: 12.25%

PROYECTOS LICITADOS Y PENDIENTES POR ADJUDICAR 2025

No.	Proyecto	Modalidad	Precio de Referencia	Observación
1	Diseño, construcción, rehabilitación y mantenimiento puentes vehiculares en la ciudad de Panamá (MABEY)	Llave en Mano	B/. 11,000,000.00	Evaluado
2	Diseño, construcción, rehabilitación y mantenimiento de Olá – El Palmar – Tulú	Llave en Mano	B/. 20,000,000.00	Evaluado
3	Diseño, construcción, rehabilitación y mantenimiento Solución Quebro – Varadero	Llave en Mano	B/. 21,533,304.51	Por Evaluar
4	Diseño, construcción, rehabilitación y mantenimiento Camino de Parita	Llave en Mano	B/. 8,000,000.00	Por Evaluar
5	Diseño, construcción, rehabilitación y mantenimiento de caminos de producción Tonosí – Cambutal (Agropecuario)	Llave en Mano	B/. 27,000,000.00	Por Evaluar
6	Ampliación Corredor de las Playas tramo (CPA El Espino – Sajalices) y Variante Campana	Llave en Mano	B/. 250,000,000.00	Por Evaluar
		Total	**B/. 337,533,304.51**	

PROYECTOS EN LICITACIÓN 2025

No.	Proyecto	Modalidad	Precio de Referencia	Observación	Fecha de Licitación
1	Diseño, construcción, rehabilitación y mantenimiento Cañas – Bejuco Rovira	Llave en Mano	B/. 8,000,000.00	Rehabilitación (Diseño y Construcción) y Mantenimiento 3 años	30/12/2025
2	Servicio de mantenimiento y recuperación de áreas verdes, infraestructura y vialidad de la Cinta Costera – Etapa I y II; Cinta Costera III y Mirador del Pacífico; y Calzada de Amador	Por Avance	B/. 26,160,000.00	Mantenimiento 3 años	26/12/2025
		Total	**B/. 34,160,000.00**		

28 Proyectos Licitados – 2025 Monto Total: B/. 561,889,167.46

PROYECTOS PENDIENTES PARA LICITAR
ENERO Y FEBRERO 2026

No.	Proyecto	Modalidad	Monto	Observación	Fecha Estimada de Publicación
1	Diseño y construcción de rehabilitación vía Aguadulce – Playa El Salado y ciclovía	Por Avance	B/. 7,027,481.86	Rehabilitación (Diseño y Construcción) y Mantenimiento 3 años	Enero 2026
2	Diseño y construcción de rehabilitación calles de Natá, Olá y La Pintada	Por Avance	B/. 20,000,000.00	Rehabilitación (Diseño y Construcción) y Mantenimiento 3 años	Enero 2026
3	Diseño y construcción de la carretera Penonomé – Santa Ana	Por Avance	B/. 6,400,000.00	Rehabilitación (Diseño y Construcción) y Mantenimiento 3 años	Enero 2026
4	Suministro de puentes modulares	Por Avance	B/. 30,000,000.00	Suministro	Enero 2026
5	Rehabilitación Santiago – Soná	Por Avance	B/. 22,500,000.00	Rehabilitación (Diseño y Construcción) y Mantenimiento 3 años	Febrero 2026
6	Ampliación José Agustín Arango (Entrada Cerro Azul – Pacora)	Por Avance	B/. 10,000,000.00	Rehabilitación (Diseño y Construcción) y Mantenimiento 3 años	Febrero 2026
7	Rehabilitación Portobelo – Cuango (Cruce)	Por Avance	B/. 10,000,000.00	Rehabilitación (Diseño y Construcción) y Mantenimiento 3 años	Febrero 2026
			Total: B/. 105,927,481.86		

PROYECTOS RECUPERADOS 2025

No.	Proyecto	Modalidad	Monto
1	Ave. Omar Torrijos – Red Tank – Centenario	Llave en Mano	B/. 105,000,000.00
2	Carriles Exclusivos Mi Bus Vía España	Llave en Mano	B/. 90,000,000.00
			Total: B/. 195,000,000.00

PROYECTOS ASOCIACIÓN PÚBLICO-PRIVADA LICITADOS 2025

No.	Proyecto	Modalidad	Monto	Observación
1	Carretera Panamericana Oeste (Loma Campana – Santiago)	APP	B/. 310,000,000.00	En revisión por Comisión Evaluadora
			Total: B/. 310,000,000.00	

PROYECTOS TAPA HUECOS
PROCEDIMIENTO EXCEPCIONAL – ENERO 2026

Distritos / Áreas:

David
Alto Boquete
Santiago
Penonomé
Arraiján
Capira
CPA Chorrera – San Carlos
Colón
Chorrera
Tocumen
Pacora
Volcán
Chitré
Ocú
Juan Díaz
Chepo

Monto estimado: B/. 48,000,000.00

Impacto aproximado: ± 1 millón de habitantes

Total estimado: B/. 1,220.82 millones

Empleos directos: 10,000 | Empleos indirectos: 20,000 | (Sin proyecto APP CPO)

GOBIERNO NACIONAL
CON PASO FIRME

MINISTERIO
DE OBRAS PÚBLICAS

LOCALIZACIÓN GEOGRAFICA DE PROYECTOS A INICIAR VERANO 2026

CONSTRUYENDO CAMINOS,
CREANDO
OPORTUNIDADES

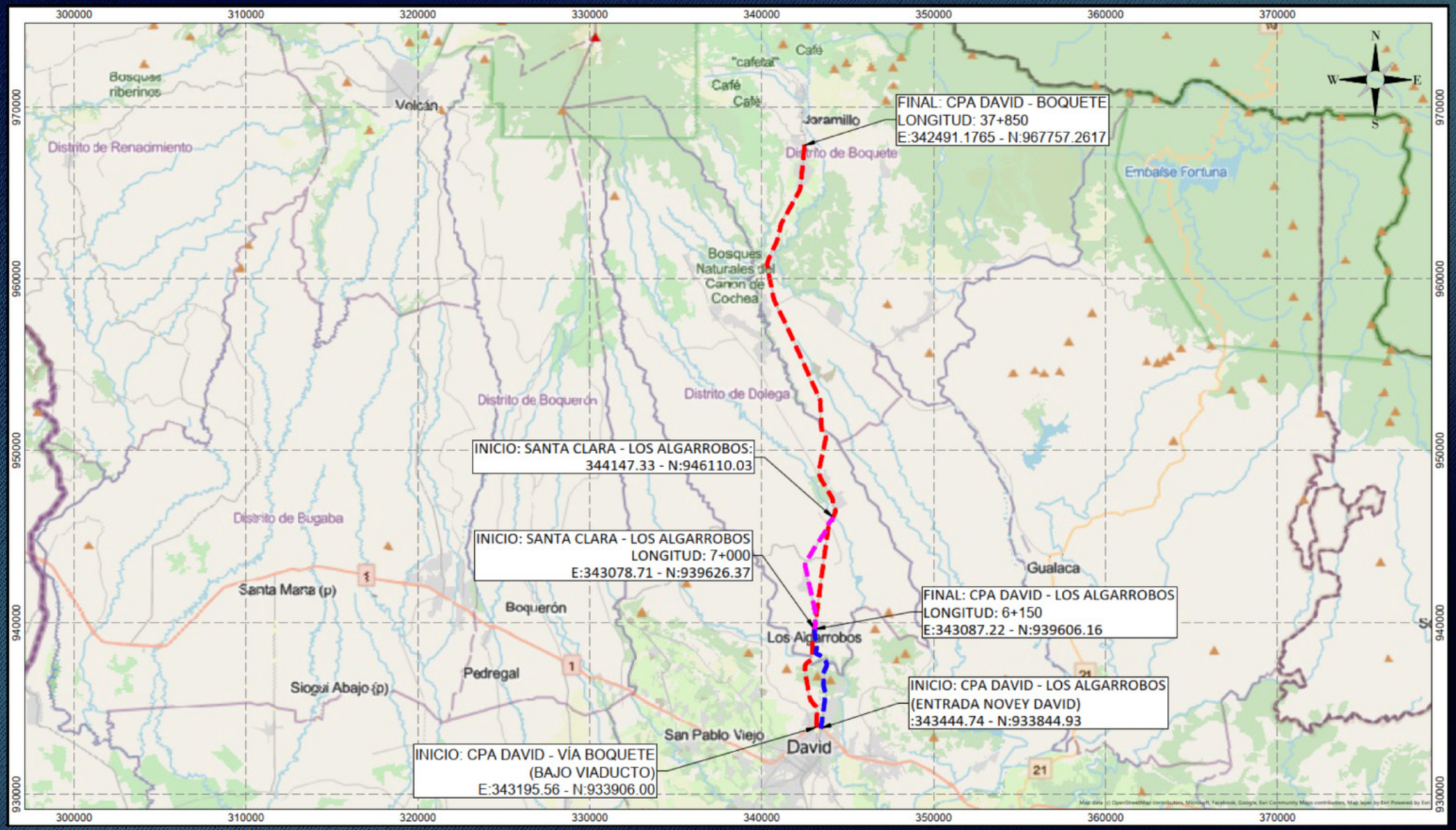

GOBIERNO NACIONAL
CON PASO FIRME
MINISTERIO DE OBRAS PÚBLICAS

REPÚBLICA DE PANAMÁ
MINISTERIO DE OBRAS PÚBLICAS
DIRECCIÓN NACIONAL DE ESTUDIOS Y DISEÑOS

MANTENIMIENTO DE LA CARRETERA – CPA DAVID – BOQUETE
LONGITUD: 51K+000

PROVINCIA: CHIRIQUÍ

LOCALIZACIÓN GENERAL

PROYECTADO POR: MOP – DIRECCIÓN NACIONAL DE ESTUDIOS Y DISEÑOS	REVISADO POR: JEFE DEL DEPARTAMENTO DE DISEÑOS	HOJA	TOTAL DE HOJAS
CALCULADO POR: MOP – DIRECCIÓN NACIONAL DE ESTUDIOS Y DISEÑOS	DIBUJADO POR: MOP – DIRECCIÓN NACIONAL DE ESTUDIOS Y DISEÑOS	01A	01
DISEÑADO POR: MOP – DIRECCIÓN NACIONAL DE ESTUDIOS Y DISEÑOS	APROBADO POR: DIRECTOR NACIONAL DE ESTUDIOS Y DISEÑOS	ESCALA: 1:200,000	
		FECHA: ABRIL – 2025	

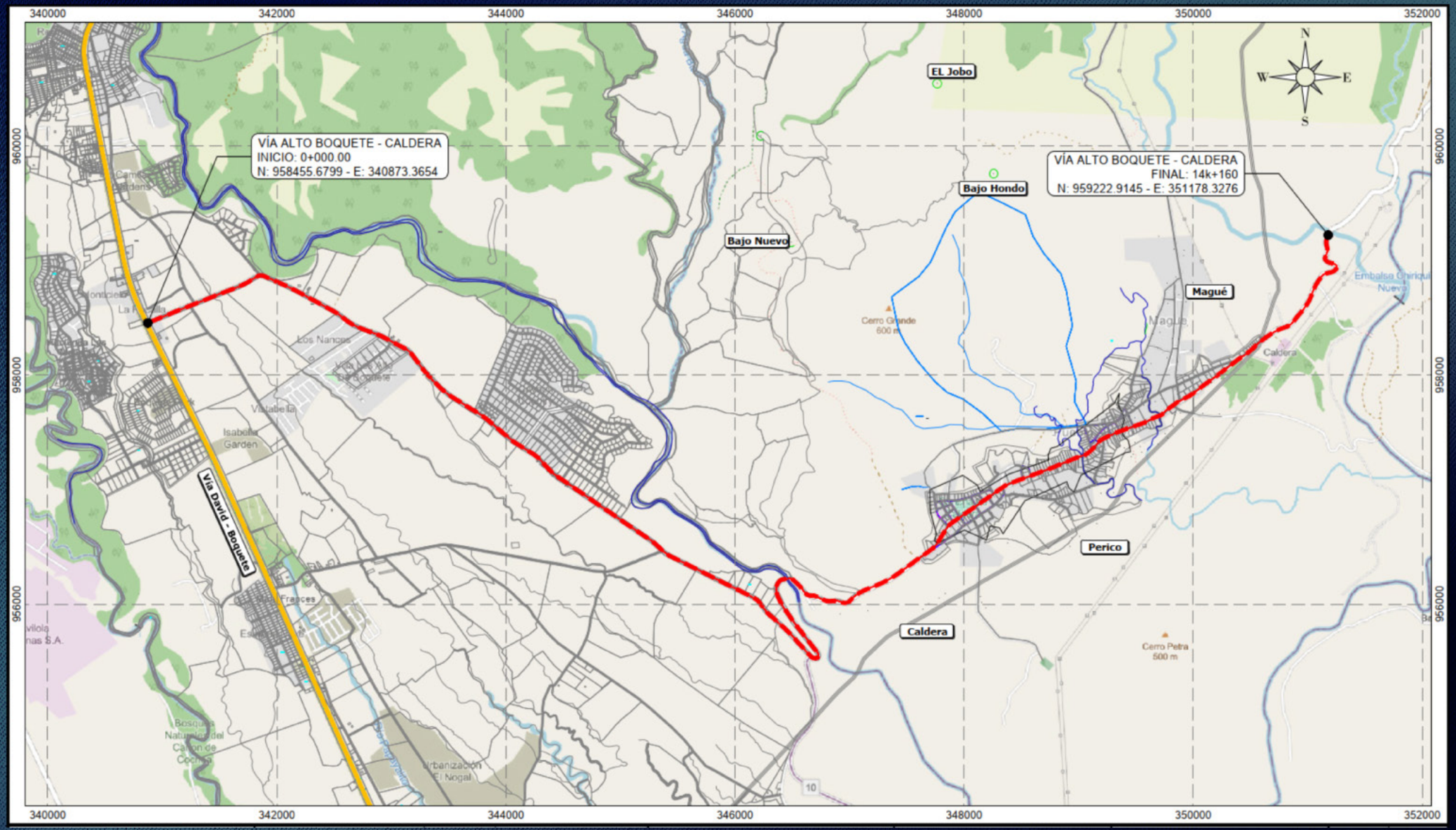

GOBIERNO NACIONAL
CON PASO FIRME
MINISTERIO DE OBRAS PÚBLICAS

REPÚBLICA DE PANAMÁ
MINISTERIO DE OBRAS PÚBLICAS
DIRECCIÓN NACIONAL DE ESTUDIOS Y DISEÑOS

REHABILITACIÓN CARRETERA
ALTO BOQUETE – CALDERA – PUENTE LOS VALLES

PROVINCIA: CHIRIQUÍ

LOCALIZACIÓN
VÍA ALTO BOQUETE – CALDERA

PROYECTADO POR: MOP – DIRECCIÓN NACIONAL DE ESTUDIOS Y DISEÑOS	REVISADO POR: ING. ALEXANDRA ESPINOSA JEFE DEL DEPARTAMENTO DE DISEÑOS	HOJA	TOTAL DE HOJAS
CALCULADO POR: MOP – DIRECCIÓN NACIONAL DE ESTUDIOS Y DISEÑOS	DIBUJADO POR: MOP – DIRECCIÓN NACIONAL DE ESTUDIOS Y DISEÑOS	02	10
DISEÑADO POR: MOP – DIRECCIÓN NACIONAL DE ESTUDIOS Y DISEÑOS	APROBADO POR: ING. EDWIN LEWIS DIRECTOR NACIONAL DE ESTUDIOS Y DISEÑOS	ESCALA: 1:30,000	
		FECHA: MAYO – 2025	

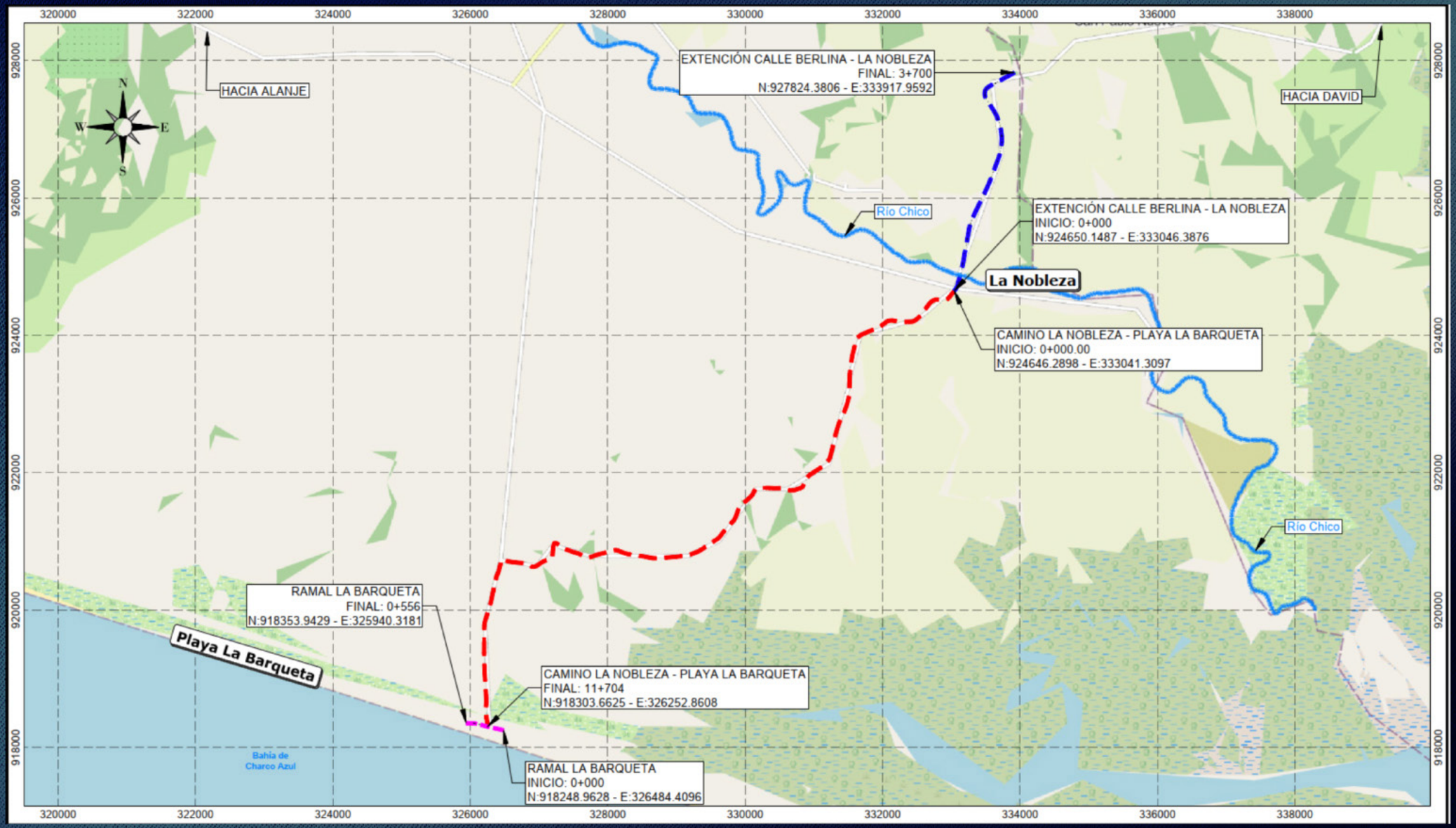

GOBIERNO NACIONAL
CON PASO FIRME
MINISTERIO DE OBRAS PÚBLICAS

REPÚBLICA DE PANAMÁ
MINISTERIO DE OBRAS PÚBLICAS
DIRECCIÓN NACIONAL DE ESTUDIOS Y DISEÑOS

ESTUDIO, DISEÑO Y CONSTRUCCIÓN DEL CAMINO

LA NOBLEZA – PLAYA LA BARQUETA

LOCALIZACIÓN

PROYECTADO POR: ING. ALEXANDRA ESPINOSA JEFE DEL DEPARTAMENTO DE DISEÑOS	REVISADO POR: JEFE DEL DEPARTAMENTO DE DISEÑOS	HOJA	TOTAL DE HOJAS
CALCULADO POR: MOP – DIRECCIÓN NACIONAL DE ESTUDIOS Y DISEÑOS	DIBUJADO POR: MOP – DIRECCIÓN NACIONAL DE ESTUDIOS Y DISEÑOS	02B	08
DISEÑADO POR: MOP – DIRECCIÓN NACIONAL DE ESTUDIOS Y DISEÑOS	APROBADO POR: ING. EDWIN LEWIS DIRECTOR NACIONAL DE ESTUDIOS Y DISEÑOS	ESCALA: 1:50,000	
		FECHA: MAYO – 2025	

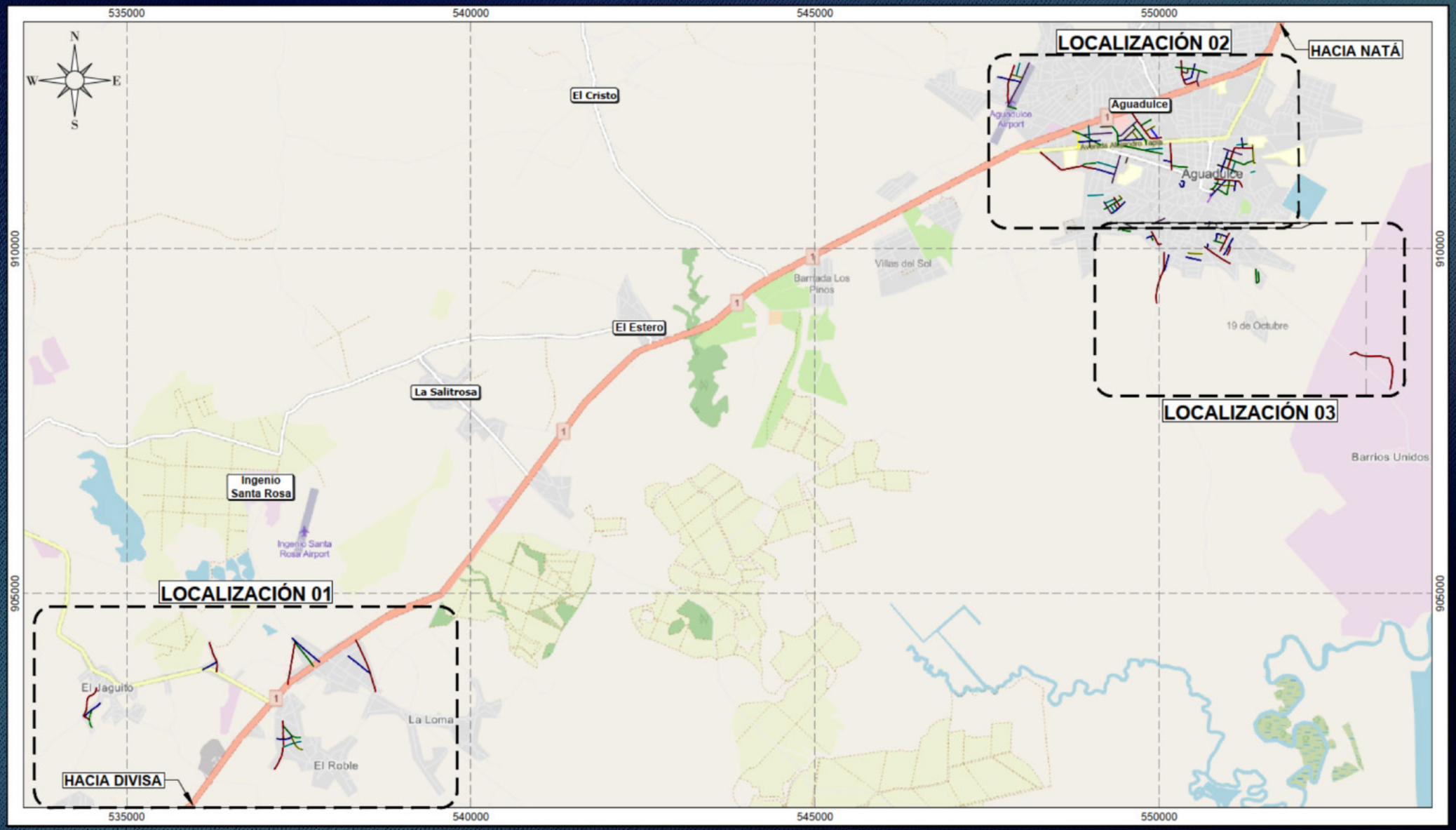

GOBIERNO NACIONAL
CON PASO FIRME
MINISTERIO DE OBRAS PÚBLICAS

REPÚBLICA DE PANAMÁ
MINISTERIO DE OBRAS PÚBLICAS
DIRECCIÓN NACIONAL DE ESTUDIOS Y DISEÑOS

REHABILITACIÓN CALLES DEL DISTRITO DE AGUADULCE

PROVINCIA: COCLÉ

LOCALIZACIÓN GENERAL

PROYECTADO POR: MOP – DIRECCIÓN NACIONAL DE ESTUDIOS Y DISEÑOS	REVISADO POR: ING. ALEXANDRA ESPINOSA JEFE DEL DEPARTAMENTO DE DISEÑOS
CALCULADO POR: MOP – DIRECCIÓN NACIONAL DE ESTUDIOS Y DISEÑOS	DIBUJADO POR: MOP – DIRECCIÓN NACIONAL DE ESTUDIOS Y DISEÑOS
DISEÑADO POR: MOP – DIRECCIÓN NACIONAL DE ESTUDIOS Y DISEÑOS	APROBADO POR: ING. EDWIN LEWIS DIRECTOR NACIONAL DE ESTUDIOS Y DISEÑOS

HOJA	TOTAL DE HOJAS
02	13

ESCALA: 1:50,000

FECHA: MAYO – 2025

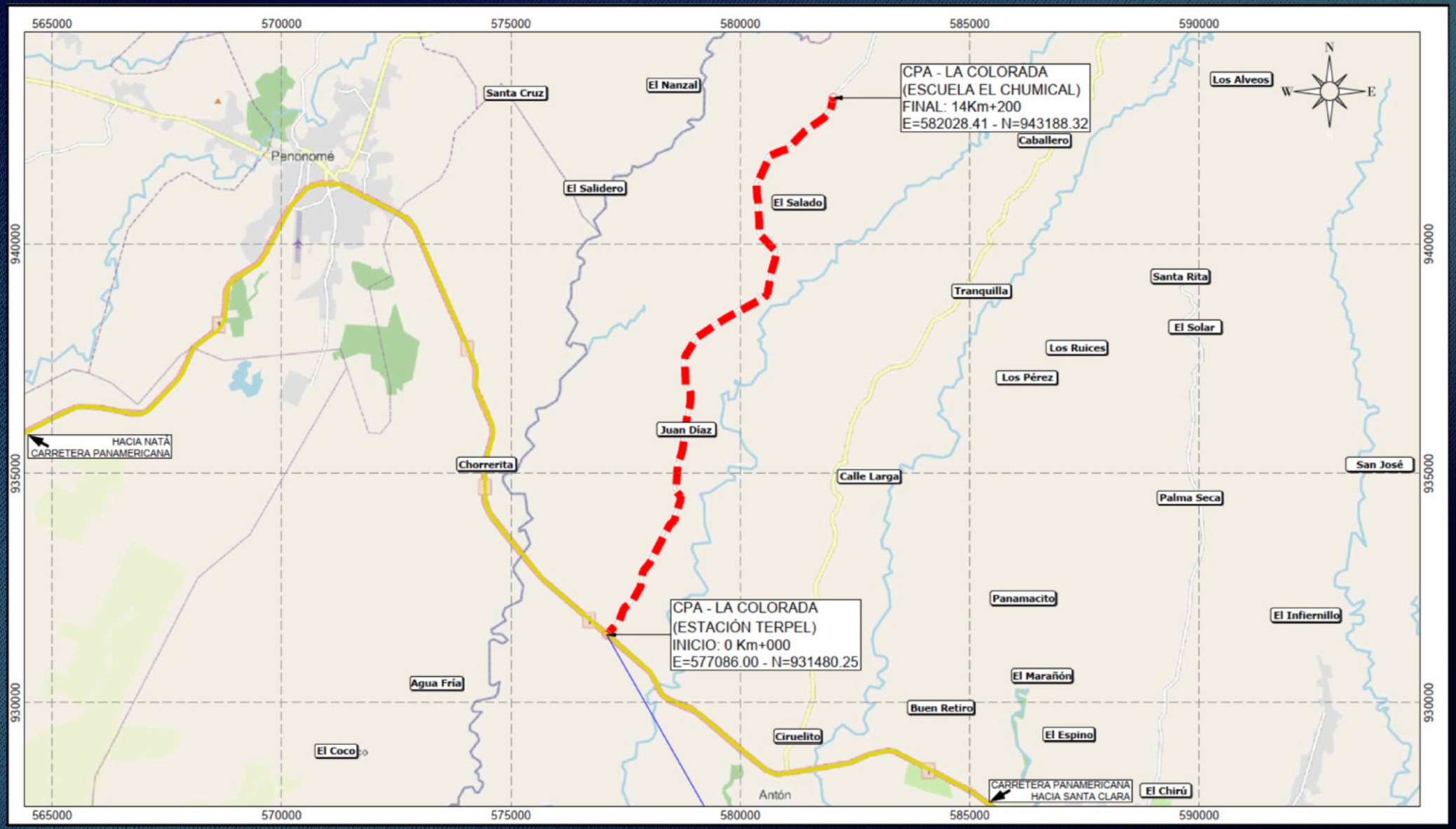

GOBIERNO NACIONAL
CON PASO FIRME
MINISTERIO DE OBRAS PÚBLICAS

REPÚBLICA DE PANAMÁ
MINISTERIO DE OBRAS PÚBLICAS
DIRECCIÓN NACIONAL DE ESTUDIOS Y DISEÑOS

REHABILITACIÓN CPA – LA COLORADA
PROVINCIA: COCLÉ

LOCALIZACIÓN

PROYECTADO POR: MOP – DIRECCIÓN NACIONAL DE ESTUDIOS Y DISEÑOS	REVISADO POR: ING. ALEXANDRA ESPINOSA JEFE DEL DEPARTAMENTO DE DISEÑOS	HOJA	TOTAL DE HOJAS
CALCULADO POR: MOP – DIRECCIÓN NACIONAL DE ESTUDIOS Y DISEÑOS	DIBUJADO POR: MOP – DIRECCIÓN NACIONAL DE ESTUDIOS Y DISEÑOS	02	09
DISEÑADO POR: MOP – DIRECCIÓN NACIONAL DE ESTUDIOS Y DISEÑOS	APROBADO POR: ING. EDWIN LEWIS DIRECTOR NACIONAL DE ESTUDIOS Y DISEÑOS	ESCALA: 1:75,000	
		FECHA: ABRIL – 2025	

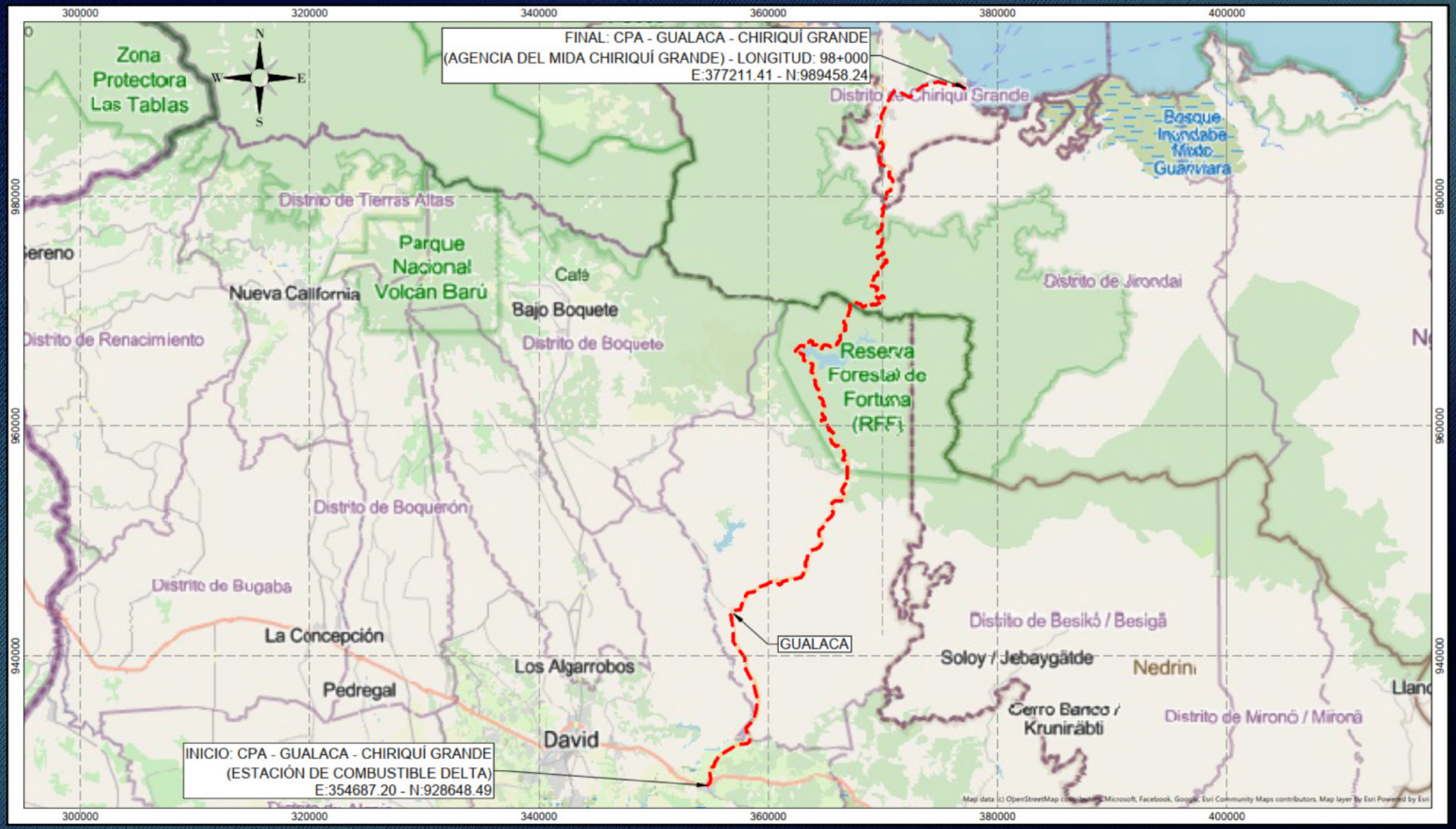

GOBIERNO NACIONAL
CON PASO FIRME
MINISTERIO DE OBRAS PÚBLICAS

REPÚBLICA DE PANAMÁ
MINISTERIO DE OBRAS PÚBLICAS
DIRECCIÓN NACIONAL DE ESTUDIOS Y DISEÑOS

MANTENIMIENTO DE LA CARRETERA
CPA – GUALACA – CHIRIQUÍ GRANDE

PROVINCIAS: CHIRIQUÍ Y BOCAS DEL TORO

LOCALIZACIÓN GENERAL

PROYECTADO POR: MOP – DIRECCIÓN NACIONAL DE ESTUDIOS Y DISEÑOS	REVISADO POR: ING. ALEXANDRA ESPINOSA JEFE DEL DEPARTAMENTO DE DISEÑOS	HOJA	TOTAL DE HOJAS
CALCULADO POR: MOP – DIRECCIÓN NACIONAL DE ESTUDIOS Y DISEÑOS	DIBUJADO POR: MOP – DIRECCIÓN NACIONAL DE ESTUDIOS Y DISEÑOS	01	01
DISEÑADO POR: MOP – DIRECCIÓN NACIONAL DE ESTUDIOS Y DISEÑOS	APROBADO POR: ING. EDWIN LEWIS DIRECTOR NACIONAL DE ESTUDIOS Y DISEÑOS	ESCALA: 1:300,000	
		FECHA: ABRIL – 2025	

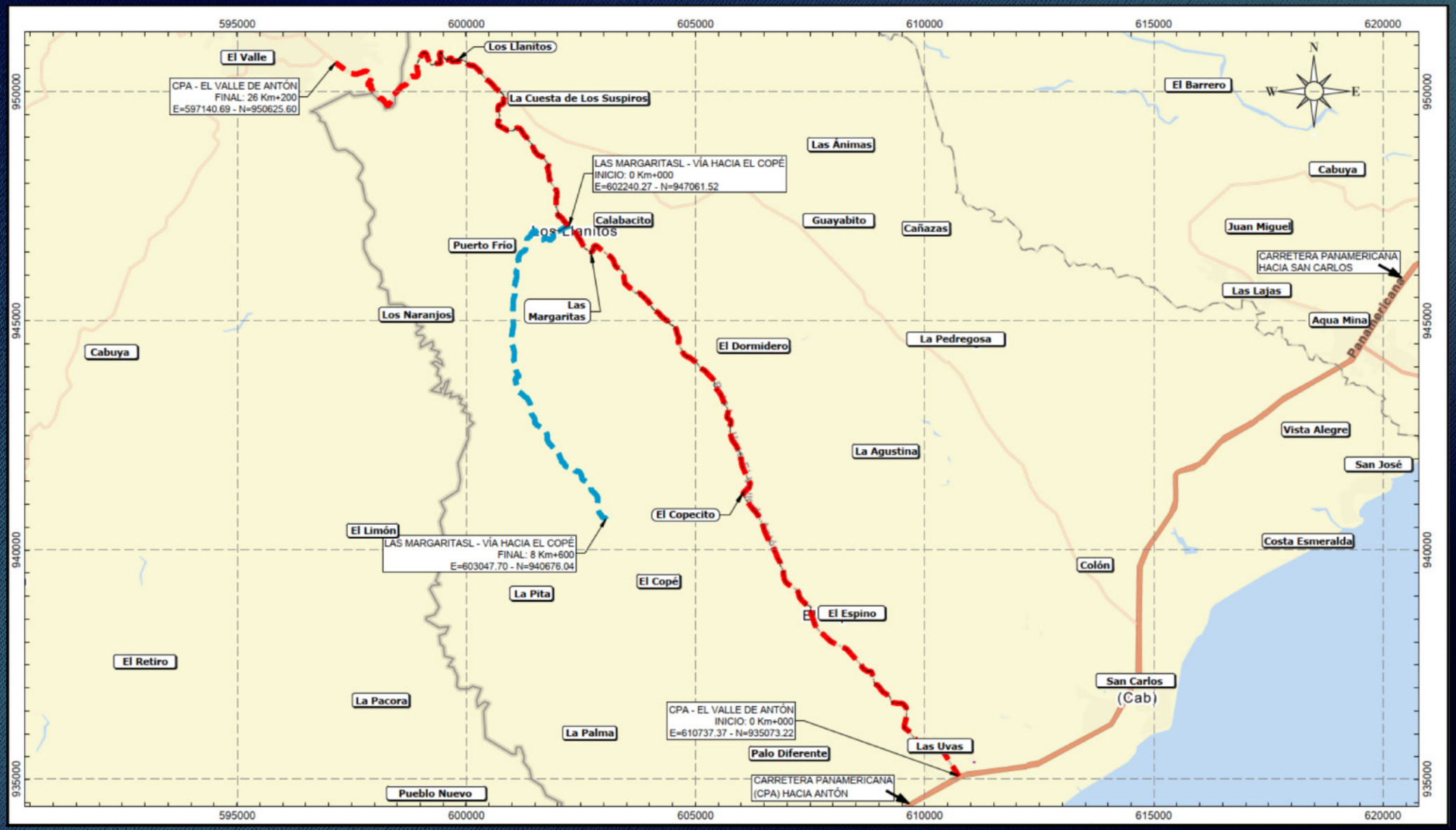

GOBIERNO NACIONAL
CON PASO FIRME
MINISTERIO DE OBRAS PÚBLICAS

REPÚBLICA DE PANAMÁ
MINISTERIO DE OBRAS PÚBLICAS
DIRECCIÓN NACIONAL DE ESTUDIOS Y DISEÑOS

REHABILITACIÓN CPA – EL VALLE DE ANTÓN

PROVINCIAS: PANAMÁ OESTE Y COCLÉ

LOCALIZACIÓN

PROYECTADO POR: MOP – DIRECCIÓN NACIONAL DE ESTUDIOS Y DISEÑOS	REVISADO POR: ING. ALEXANDRA ESPINOSA JEFE DEL DEPARTAMENTO DE DISEÑOS	HOJA	TOTAL DE HOJAS
CALCULADO POR: MOP – DIRECCIÓN NACIONAL DE ESTUDIOS Y DISEÑOS	DIBUJADO POR: MOP – DIRECCIÓN NACIONAL DE ESTUDIOS Y DISEÑOS	02	09
DISEÑADO POR: MOP – DIRECCIÓN NACIONAL DE ESTUDIOS Y DISEÑOS	APROBADO POR: ING. EDWIN LEWIS DIRECTOR NACIONAL DE ESTUDIOS Y DISEÑOS	ESCALA: 1:75,000	
		FECHA: MARZO – 2025	

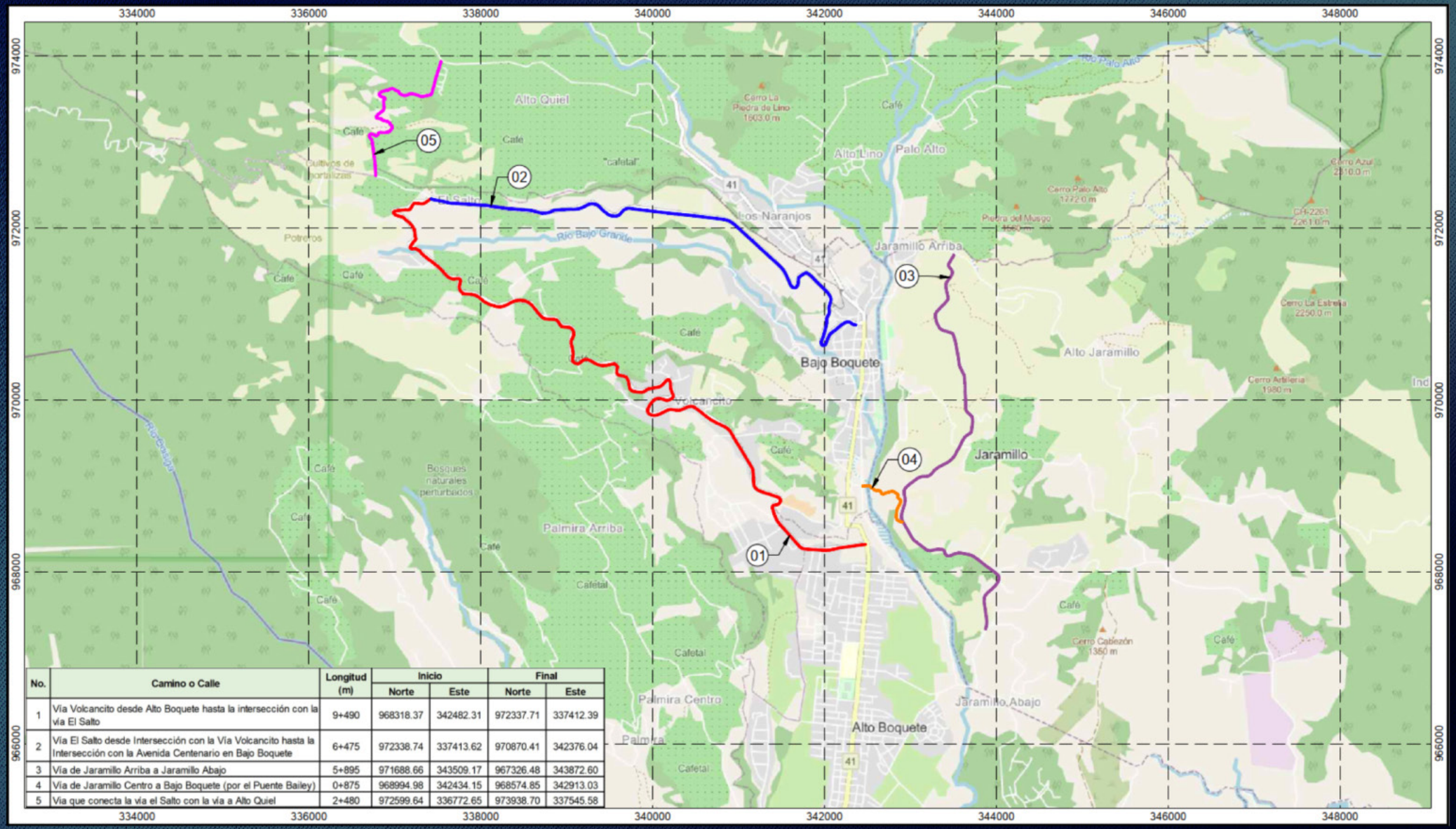

No.	Camino o Calle	Longitud (m)	Inicio		Final	
			Norte	Este	Norte	Este
1	Vía Volcancito desde Alto Boquete hasta la intersección con la vía El Salto	9+490	968318.37	342482.31	972337.71	337412.39
2	Vía El Salto desde Intersección con la Vía Volcancito hasta la Intersección con la Avenida Centenario en Bajo Boquete	6+475	972338.74	337413.62	970870.41	342376.04
3	Vía de Jaramillo Arriba a Jaramillo Abajo	5+895	971688.66	343509.17	967326.48	343872.60
4	Vía de Jaramillo Centro a Bajo Boquete (por el Puente Bailey)	0+875	968994.98	342434.15	968574.85	342913.03
5	Vía que conecta la vía el Salto con la vía a Alto Quiel	2+480	972599.64	336772.65	973938.70	337545.58

GOBIERNO NACIONAL
CON PASO FIRME
MINISTERIO DE OBRAS PÚBLICAS

REPÚBLICA DE PANAMÁ
MINISTERIO DE OBRAS PÚBLICAS
DIRECCIÓN NACIONAL DE ESTUDIOS Y DISEÑOS

DISEÑO, CONSTRUCCIÓN, REHABILITACIÓN Y MANTENIMIENTO DE LA RUTA DEL CAFÉ MÁS SEGUNDA ENTRADA DE BOQUETE

CORREGIMIENTO: LOS NARANJOS
DISTRITO: BOQUETE
PROVINCIA: CHIRIQUÍ

PLANTA DE LOCALIZACIÓN

PROYECTADO POR: MOP – DIRECCIÓN NACIONAL DE ESTUDIOS Y DISEÑOS	REVISADO POR: ING. ALEXANDRA ESPINOSA JEFE DEL DEPARTAMENTO DE DISEÑOS	HOJA	TOTAL DE HOJAS
CALCULADO POR: MOP – DIRECCIÓN NACIONAL DE ESTUDIOS Y DISEÑOS	DIBUJADO POR: MOP – DIRECCIÓN NACIONAL DE ESTUDIOS Y DISEÑOS	02	10
DISEÑADO POR: MOP – DIRECCIÓN NACIONAL DE ESTUDIOS Y DISEÑOS	APROBADO POR: ING. EDWIN LEWIS DIRECTOR NACIONAL DE ESTUDIOS Y DISEÑOS	ESCALA: 1:40,000	
		FECHA: JULIO – 2025	

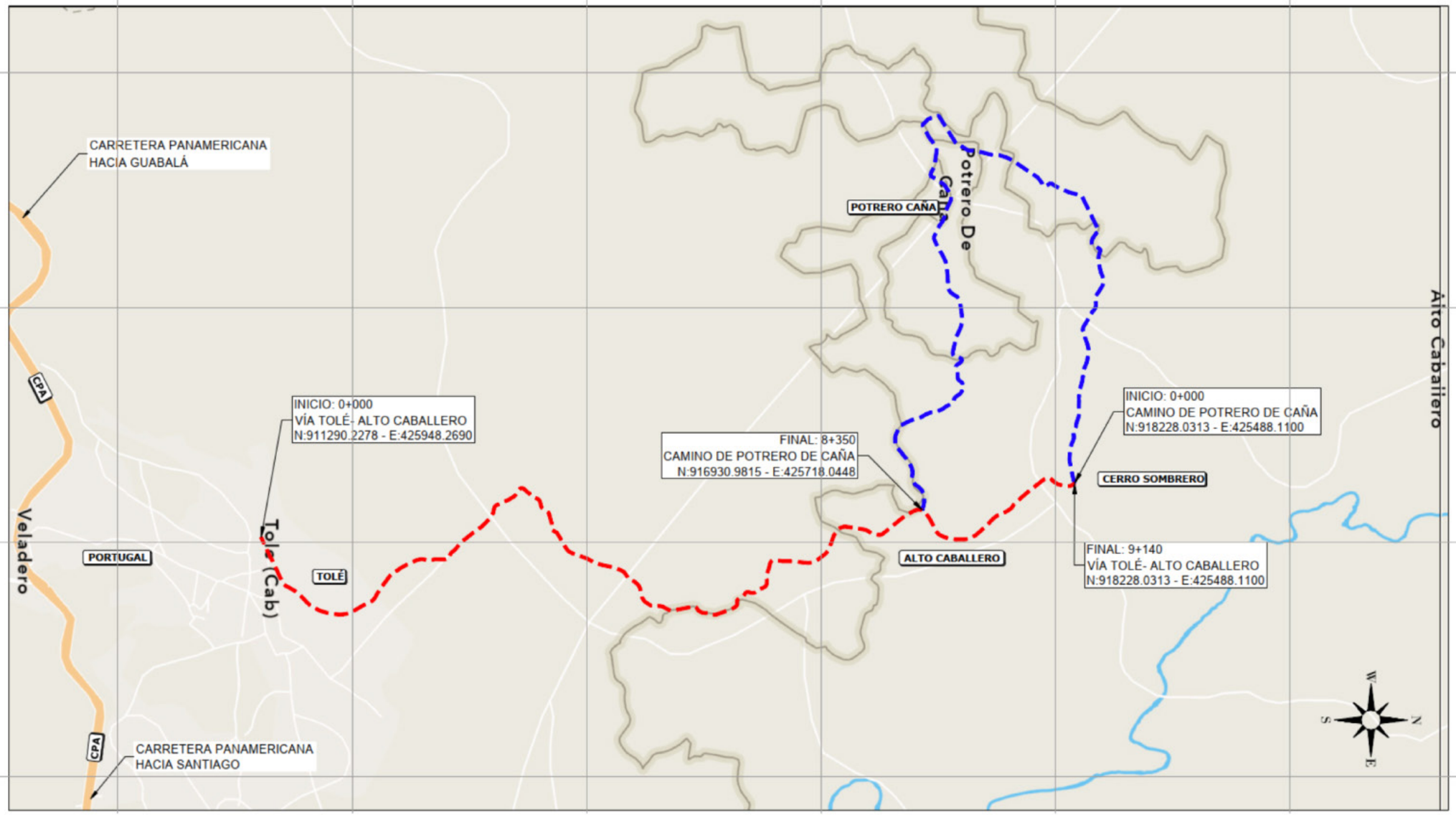

GOBIERNO NACIONAL
CON PASO FIRME
MINISTERIO DE OBRAS PÚBLICAS

REPÚBLICA DE PANAMÁ
MINISTERIO DE OBRAS PÚBLICAS
DIRECCIÓN NACIONAL DE ESTUDIOS Y DISEÑOS

DISEÑO, CONSTRUCCIÓN, REHABILITACIÓN Y MANTENIMIENTO
TOLÉ – ALTO CABALLERO – POTRERO DE CAÑA

CORREGIMIENTOS: TOLÉ Y POTRERO DE CAÑA
DISTRITO: TOLÉ – CHIRIQUÍ
CORREGIMIENTO: ALTO CABALLERO
DISTRITO: MUNA
COMARCA: NGÄBE BUGLÉ

LOCALIZACIÓN GENERAL

PROYECTADO POR: MOP – DIRECCIÓN NACIONAL DE ESTUDIOS Y DISEÑOS	REVISADO POR: ING. ALEXANDRA ESPINOSA JEFE DEL DEPARTAMENTO DE DISEÑOS	HOJA	TOTAL DE HOJAS
CALCULADO POR: MOP – DIRECCIÓN NACIONAL DE ESTUDIOS Y DISEÑOS	DIBUJADO POR: MOP – DIRECCIÓN NACIONAL DE ESTUDIOS Y DISEÑOS	02	08
DISEÑADO POR: MOP – DIRECCIÓN NACIONAL DE ESTUDIOS Y DISEÑOS	APROBADO POR: ING. EDWIN LEWIS DIRECTOR NACIONAL DE ESTUDIOS Y DISEÑOS	ESCALA: 1:300,000	
		FECHA: JUNIO – 2025	

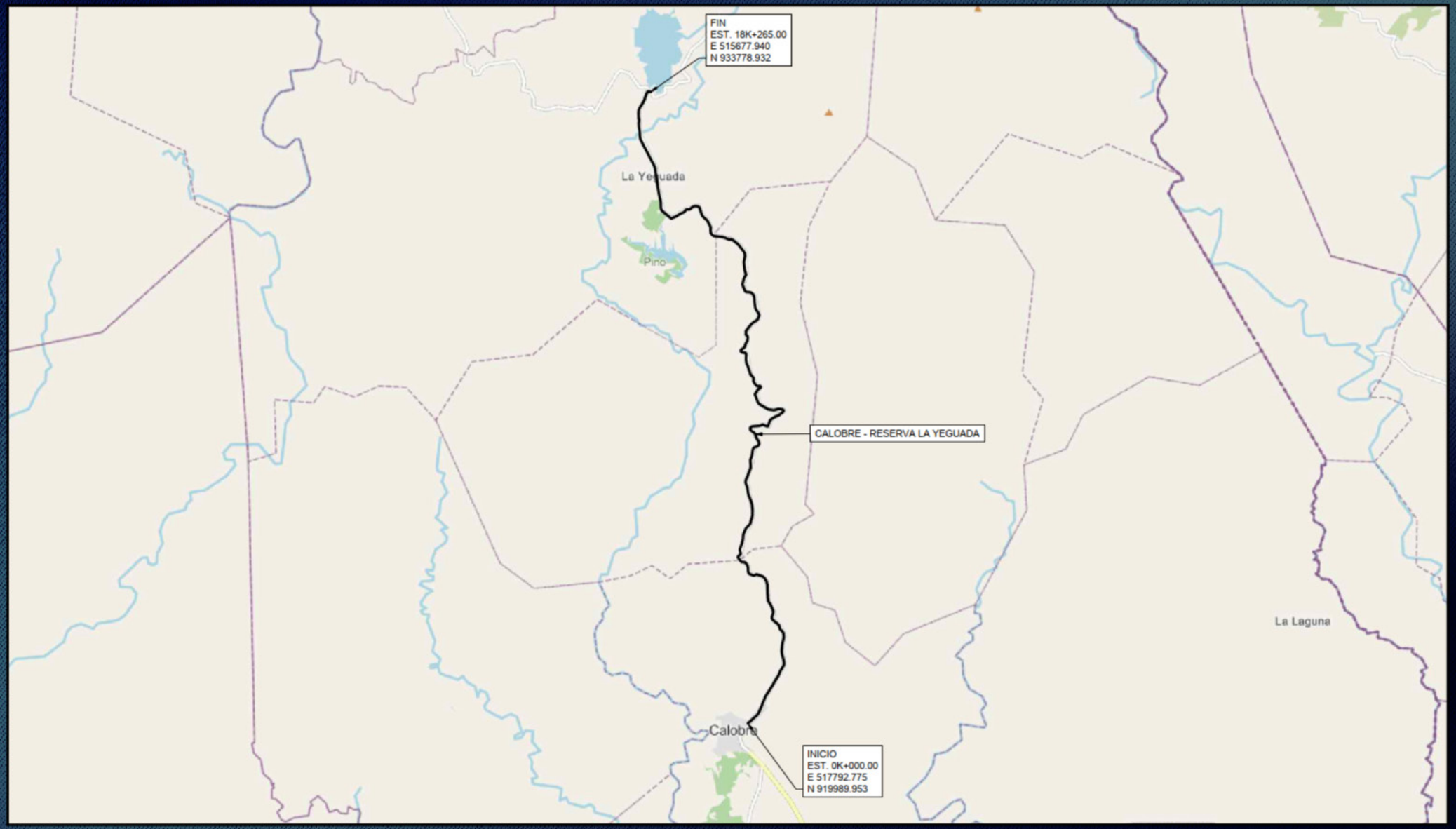

GOBIERNO NACIONAL
CON PASO FIRME
MINISTERIO DE OBRAS PÚBLICAS

REPÚBLICA DE PANAMÁ
MINISTERIO DE OBRAS PÚBLICAS
DIRECCIÓN NACIONAL DE ESTUDIOS Y DISEÑOS

DISEÑO, CONSTRUCCIÓN, REHABILITACIÓN Y MANTENIMIENTO
CALOBRE – RESERVA LA YEGUADA

DISTRITO: CALOBRE
PROVINCIA: VERAGUAS

LOCALIZACIÓN

PROYECTADO POR: MOP – DIRECCIÓN NACIONAL DE ESTUDIOS Y DISEÑOS	REVISADO POR: ING. ALEXANDRA ESPINOSA JEFE DEL DEPARTAMENTO DE DISEÑOS	HOJA	TOTAL DE HOJAS
CALCULADO POR: MOP – DIRECCIÓN NACIONAL DE ESTUDIOS Y DISEÑOS	DIBUJADO POR: MOP – DIRECCIÓN NACIONAL DE ESTUDIOS Y DISEÑOS	02A	07
DISEÑADO POR: MOP – DIRECCIÓN NACIONAL DE ESTUDIOS Y DISEÑOS	APROBADO POR: ING. EDWIN LEWIS DIRECTOR NACIONAL DE ESTUDIOS Y DISEÑOS	ESCALA: INDICADA	
		FECHA: JULIO DE 2025	

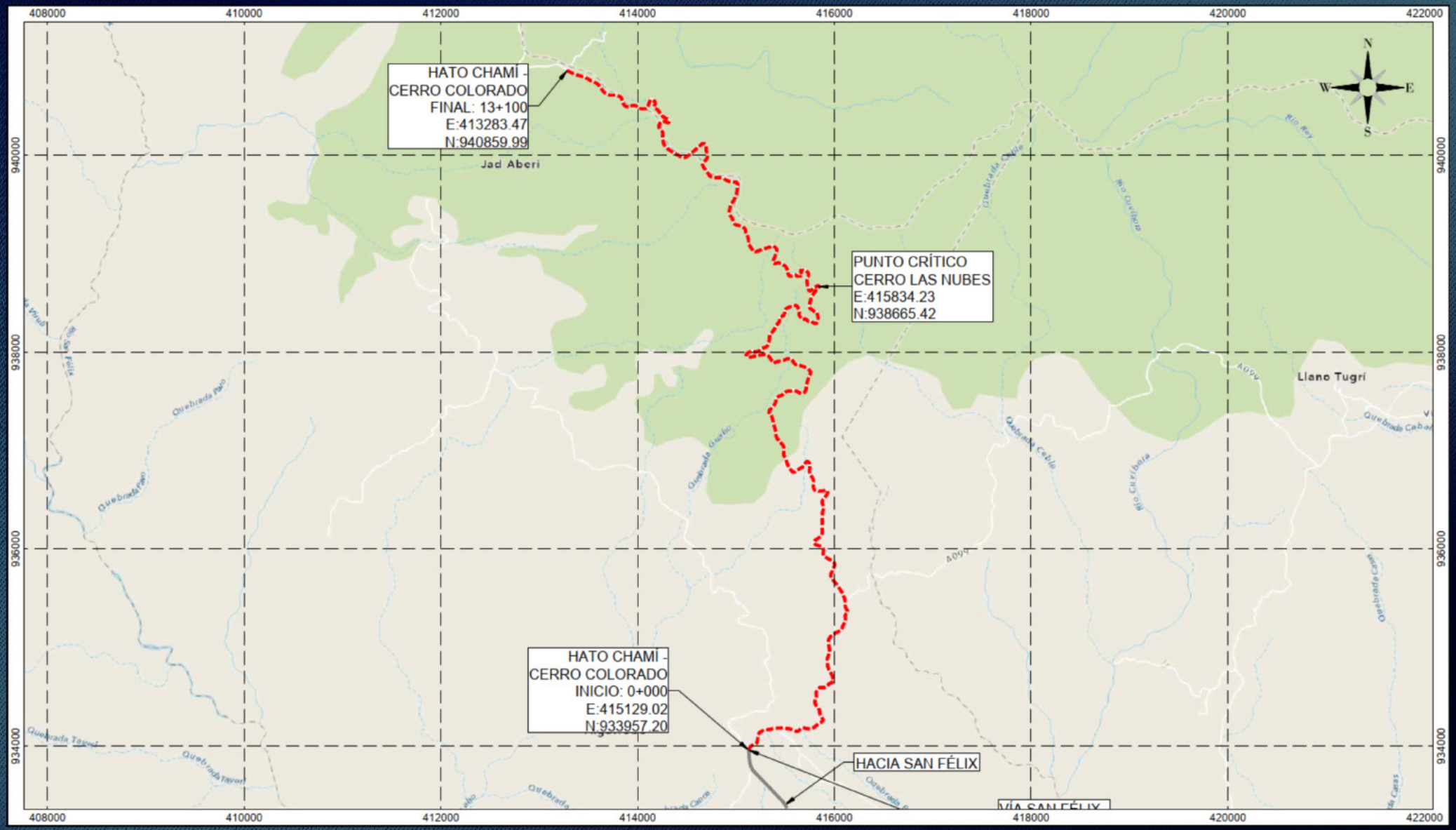

GOBIERNO NACIONAL
CON PASO FIRME
MINISTERIO DE OBRAS PÚBLICAS

REPÚBLICA DE PANAMÁ
MINISTERIO DE OBRAS PÚBLICAS
DIRECCIÓN NACIONAL DE ESTUDIOS Y DISEÑOS

DISEÑO, CONSTRUCCIÓN, REHABILITACIÓN Y MANTENIMIENTO
DE LA CARRETERA SAN FÉLIX – CERRO COLORADO – RAMAL – HATO RINCÓN

CORREGIMIENTO: HATO CHAMI
DISTRITO: NÖLE DUIMA
COMARCA: NGÄBE BUGLÉ

PLANTA DE LOCALIZACIÓN
ALCANCE PARA DISEÑO, CONSTRUCCIÓN, REHABILITACIÓN Y MANTENIMIENTO

PROYECTADO POR: MOP – DIRECCIÓN NACIONAL DE ESTUDIOS Y DISEÑOS	REVISADO POR: ING. ALEXANDRA ESPINOSA JEFE DEL DEPARTAMENTO DE DISEÑOS	HOJA	TOTAL DE HOJAS
CALCULADO POR: MOP – DIRECCIÓN NACIONAL DE ESTUDIOS Y DISEÑOS	DIBUJADO POR: MOP – DIRECCIÓN NACIONAL DE ESTUDIOS Y DISEÑOS	02A	09
DISEÑADO POR: MOP – DIRECCIÓN NACIONAL DE ESTUDIOS Y DISEÑOS	APROBADO POR: ING. EDWIN LEWIS DIRECTOR NACIONAL DE ESTUDIOS Y DISEÑOS	ESCALA: 1:7,500	
		FECHA: OCTUBRE – 2025	

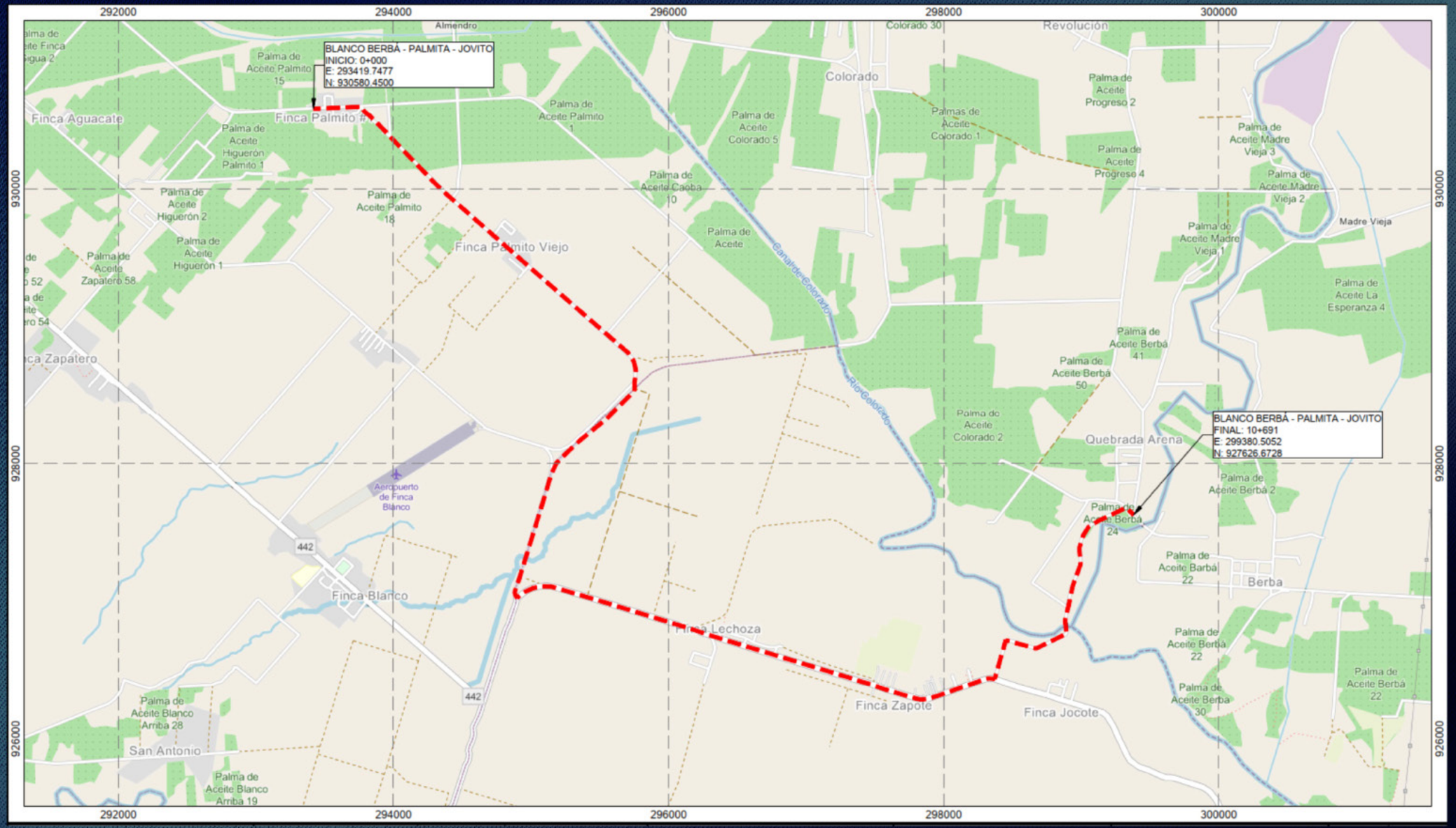

GOBIERNO NACIONAL
CON PASO FIRME
MINISTERIO DE OBRAS PÚBLICAS

REPÚBLICA DE PANAMÁ
MINISTERIO DE OBRAS PÚBLICAS
DIRECCIÓN NACIONAL DE ESTUDIOS Y DISEÑOS

DISEÑO, CONSTRUCCIÓN, REHABILITACIÓN Y MANTENIMIENTO
BLANCO BERRÁ – PALMITA – JOVITO

DISTRITO: DE BARÚ
PROVINCIA: CHIRIQUÍ

PLANTA DE LOCALIZACIÓN

PROYECTADO POR: MOP – DIRECCIÓN NACIONAL DE ESTUDIOS Y DISEÑOS	REVISADO POR: ING. ALEXANDRA ESPINOSA JEFE DEL DEPARTAMENTO DE DISEÑOS	HOJA	TOTAL DE HOJAS
CALCULADO POR: MOP – DIRECCIÓN NACIONAL DE ESTUDIOS Y DISEÑOS	DIBUJADO POR: MOP – DIRECCIÓN NACIONAL DE ESTUDIOS Y DISEÑOS	02	10
DISEÑADO POR: MOP – DIRECCIÓN NACIONAL DE ESTUDIOS Y DISEÑOS	APROBADO POR: ING. EDWIN LEWIS DIRECTOR NACIONAL DE ESTUDIOS Y DISEÑOS	ESCALA: 1:25,000	
		FECHA: SEPTIEMBRE – 2025	

GOBIERNO NACIONAL
CON PASO FIRME
MINISTERIO DE OBRAS PÚBLICAS

REPÚBLICA DE PANAMÁ
MINISTERIO DE OBRAS PÚBLICAS
DIRECCIÓN NACIONAL DE ESTUDIOS Y DISEÑOS

DISEÑO, CONSTRUCCIÓN, REHABILITACIÓN Y MANTENIMIENTO DE LA RED VIAL PANAMÁ Y SAN MIGUELITO

PROVINCIA: PANAMÁ

LOCALIZACIÓN

PROYECTADO POR: MOP – DIRECCIÓN NACIONAL DE ESTUDIOS Y DISEÑOS	REVISADO POR: ING. ALEXANDRA ESPINOSA JEFE DEL DEPARTAMENTO DE DISEÑOS	HOJA	TOTAL DE HOJAS
CALCULADO POR: MOP – DIRECCIÓN NACIONAL DE ESTUDIOS Y DISEÑOS	DIBUJADO POR: MOP – DIRECCIÓN NACIONAL DE ESTUDIOS Y DISEÑOS	02	22
DISEÑADO POR: MOP – DIRECCIÓN NACIONAL DE ESTUDIOS Y DISEÑOS	APROBADO POR: ING. EDWIN LEWIS DIRECTOR NACIONAL DE ESTUDIOS Y DISEÑOS	ESCALA: INDICADA	
		FECHA: AGOSTO – 2025	

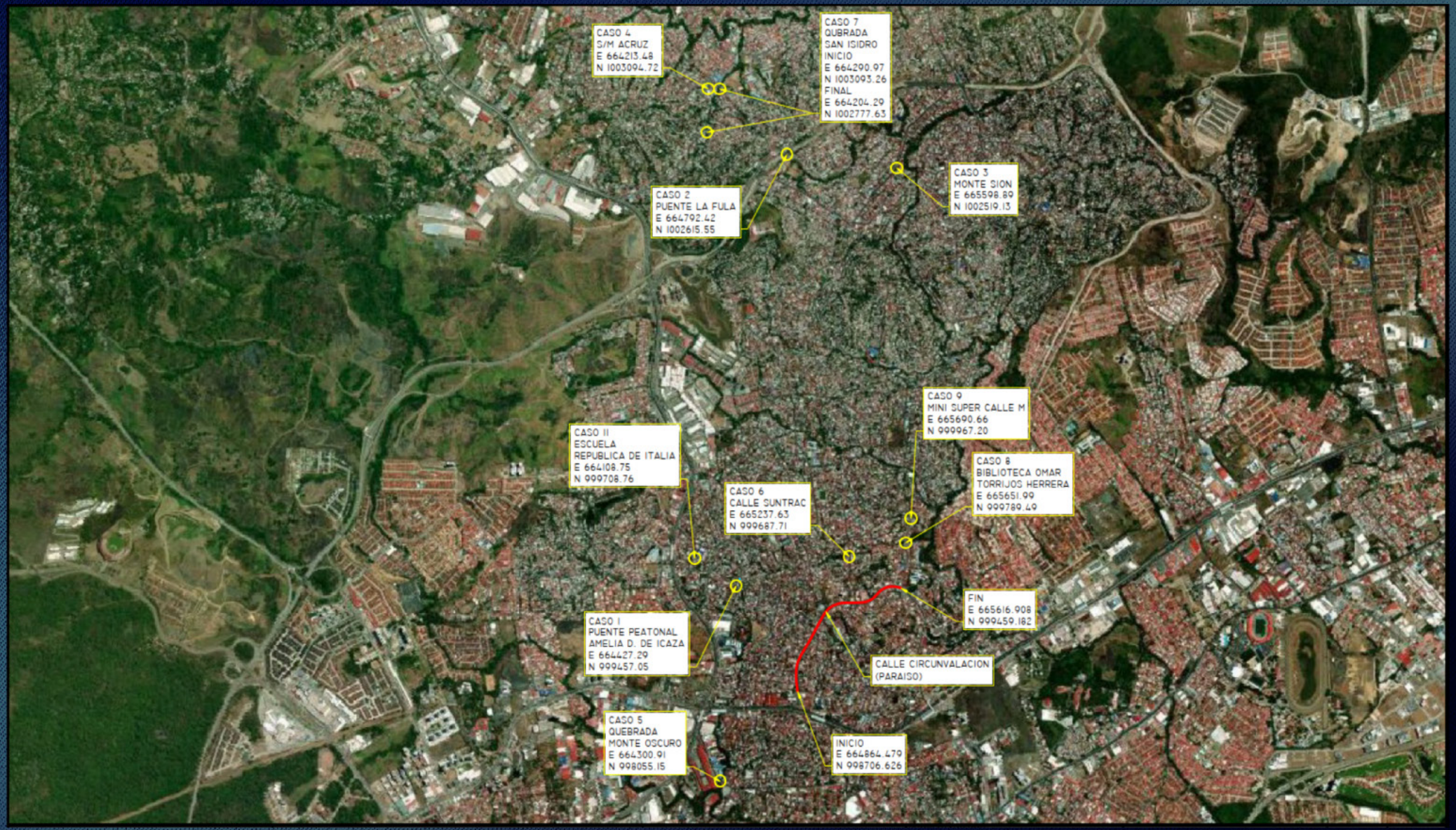

GOBIERNO NACIONAL
CON PASO FIRME
MINISTERIO DE OBRAS PÚBLICAS

REPÚBLICA DE PANAMÁ
MINISTERIO DE OBRAS PÚBLICAS
DIRECCIÓN NACIONAL DE ESTUDIOS Y DISEÑOS

DISEÑO, CONSTRUCCIÓN, REHABILITACIÓN Y MANTENIMIENTO DE LA RED VIAL PANAMÁ Y SAN MIGUELITO

PROVINCIA: PANAMÁ

LOCALIZACIÓN

PROYECTADO POR: MOP – DIRECCIÓN NACIONAL DE ESTUDIOS Y DISEÑOS	REVISADO POR: ING. ALEXANDRA ESPINOSA JEFE DEL DEPARTAMENTO DE DISEÑOS	HOJA	TOTAL DE HOJAS
CALCULADO POR: MOP – DIRECCIÓN NACIONAL DE ESTUDIOS Y DISEÑOS	DIBUJADO POR: MOP – DIRECCIÓN NACIONAL DE ESTUDIOS Y DISEÑOS	03	22
DISEÑADO POR: MOP – DIRECCIÓN NACIONAL DE ESTUDIOS Y DISEÑOS	APROBADO POR: ING. EDWIN LEWIS DIRECTOR NACIONAL DE ESTUDIOS Y DISEÑOS	ESCALA: INDICADA	
		FECHA: AGOSTO – 2025	

GOBIERNO NACIONAL
CON PASO FIRME
MINISTERIO DE OBRAS PÚBLICAS

REPÚBLICA DE PANAMÁ
MINISTERIO DE OBRAS PÚBLICAS
DIRECCIÓN NACIONAL DE ESTUDIOS Y DISEÑOS

DISEÑO, CONSTRUCCIÓN, REHABILITACIÓN Y MANTENIMIENTO
DE LA RED VIAL PANAMÁ Y SAN MIGUELITO

PROVINCIA DE PANAMÁ

LOCALIZACIÓN

PROYECTADO POR: MOP – DIRECCIÓN NACIONAL DE ESTUDIOS Y DISEÑOS	REVISADO POR: ING. ALEXANDRA ESPINOSA JEFE DEL DEPARTAMENTO DE DISEÑOS	HOJA	TOTAL DE HOJAS
CALCULADO POR: MOP – DIRECCIÓN NACIONAL DE ESTUDIOS Y DISEÑOS	DIBUJADO POR: MOP – DIRECCIÓN NACIONAL DE ESTUDIOS Y DISEÑOS	04	22
DISEÑADO POR: MOP – DIRECCIÓN NACIONAL DE ESTUDIOS Y DISEÑOS	APROBADO POR: ING. EDWIN LEWIS DIRECTOR NACIONAL DE ESTUDIOS Y DISEÑOS	ESCALA: INDICADA	
		FECHA: AGOSTO – 2025	

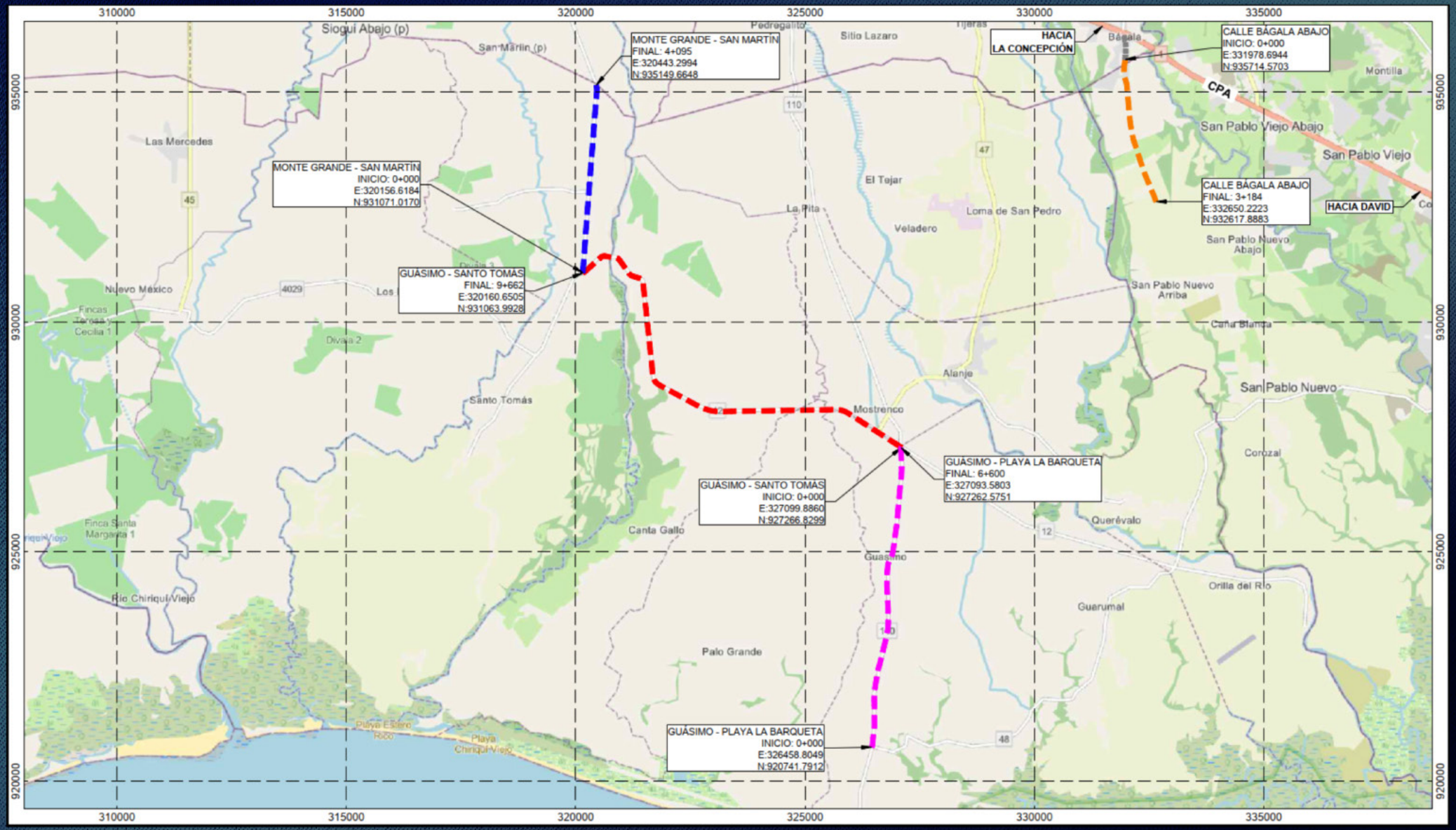

GOBIERNO NACIONAL
CON PASO FIRME

MINISTERIO DE OBRAS PÚBLICAS

REPÚBLICA DE PANAMÁ
MINISTERIO DE OBRAS PÚBLICAS
DIRECCIÓN NACIONAL DE ESTUDIOS Y DISEÑOS

DISEÑO, CONSTRUCCIÓN, REHABILITACIÓN Y MANTENIMIENTO DE CAMINOS DE ALANJE

CORREGIMIENTOS: SANTO TOMÁS, CANTA GALLO, PALO GRANDE Y GUARUMAL

DISTRITO DE ALANJE – PROVINCIA DE CHIRIQUÍ

PLANTA DE LOCALIZACIÓN

PROYECTADO POR: MOP – DIRECCIÓN NACIONAL DE ESTUDIOS Y DISEÑOS	REVISADO POR: ING. ALEXANDRA ESPINOSA JEFE DEL DEPARTAMENTO DE DISEÑOS	HOJA 02	TOTAL DE HOJAS 06
CALCULADO POR: MOP – DIRECCIÓN NACIONAL DE ESTUDIOS Y DISEÑOS	DIBUJADO POR: MOP – DIRECCIÓN NACIONAL DE ESTUDIOS Y DISEÑOS	ESCALA: 1:75,000	
DISEÑADO POR: MOP – DIRECCIÓN NACIONAL DE ESTUDIOS Y DISEÑOS	APROBADO POR: ING. EDWIN LEWIS DIRECTOR NACIONAL DE ESTUDIOS Y DISEÑOS	FECHA: JULIO – 2025	

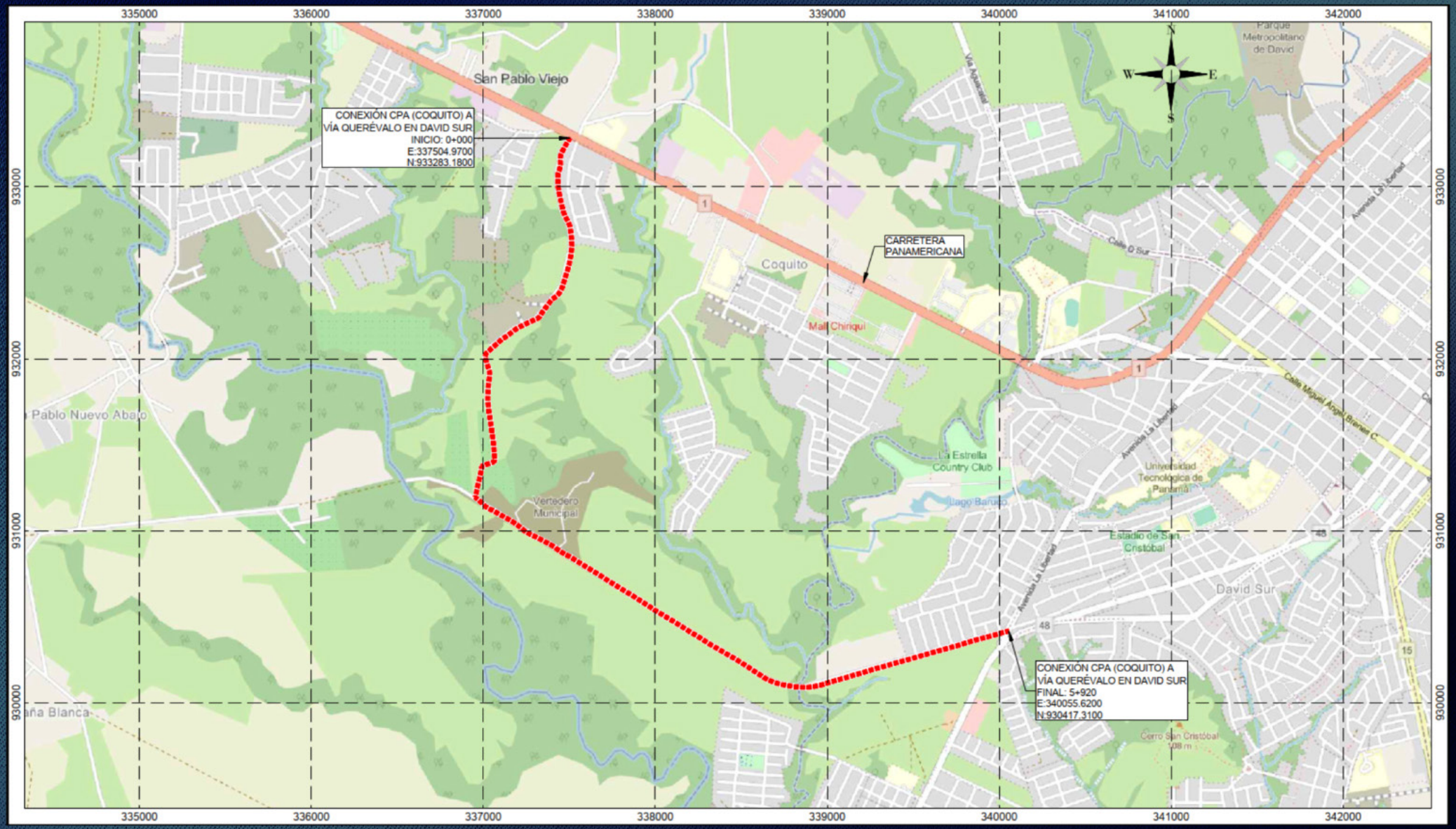

GOBIERNO NACIONAL
CON PASO FIRME
MINISTERIO DE OBRAS PÚBLICAS

REPÚBLICA DE PANAMÁ
MINISTERIO DE OBRAS PÚBLICAS
DIRECCIÓN NACIONAL DE ESTUDIOS Y DISEÑOS

DISEÑO, CONSTRUCCIÓN, REHABILITACIÓN Y MANTENIMIENTO DE CAMINOS DE PRODUCCIÓN

CONEXIÓN CPA (COQUITO) A VÍA QUERÉVALO EN DAVID SUR

CORREGIMIENTO: SAN PABLO VIEJO
DISTRITO DE DAVID – PROVINCIA DE CHIRIQUÍ

PLANTA DE LOCALIZACIÓN

PROYECTADO POR: MOP – DIRECCIÓN NACIONAL DE ESTUDIOS Y DISEÑOS	REVISADO POR: ING. ALEXANDRA ESPINOSA JEFE DEL DEPARTAMENTO DE DISEÑOS	HOJA 02	TOTAL DE HOJAS 07
CALCULADO POR: MOP – DIRECCIÓN NACIONAL DE ESTUDIOS Y DISEÑOS	DIBUJADO POR: MOP – DIRECCIÓN NACIONAL DE ESTUDIOS Y DISEÑOS	ESCALA: 1:20,000	
DISEÑADO POR: MOP – DIRECCIÓN NACIONAL DE ESTUDIOS Y DISEÑOS	APROBADO POR: ING. EDWIN LEWIS DIRECTOR NACIONAL DE ESTUDIOS Y DISEÑOS	FECHA: JULIO – 2025	

GOBIERNO NACIONAL
CON PASO FIRME
MINISTERIO DE OBRAS PÚBLICAS

REPÚBLICA DE PANAMÁ
MINISTERIO DE OBRAS PÚBLICAS
DIRECCIÓN NACIONAL DE ESTUDIOS Y DISEÑOS

DISEÑO, CONSTRUCCIÓN, REHABILITACIÓN Y MANTENIMIENTO DE CAMINOS DE PRODUCCIÓN

CONEXIÓN CPA (COQUITO) A VÍA QUERÉVALO EN DAVID SUR

CORREGIMIENTO: SAN PABLO VIEJO
DISTRITO DE DAVID – PROVINCIA DE CHIRIQUÍ

LOCALIZACIÓN

PROYECTADO POR: MOP – DIRECCIÓN NACIONAL DE ESTUDIOS Y DISEÑOS	REVISADO POR: ING. ALEXANDRA ESPINOSA JEFE DEL DEPARTAMENTO DE DISEÑOS	HOJA 02	TOTAL DE HOJAS 07
CALCULADO POR: MOP – DIRECCIÓN NACIONAL DE ESTUDIOS Y DISEÑOS	DIBUJADO POR: MOP – DIRECCIÓN NACIONAL DE ESTUDIOS Y DISEÑOS	ESCALA: 1:15,000	
DISEÑADO POR: MOP – DIRECCIÓN NACIONAL DE ESTUDIOS Y DISEÑOS	APROBADO POR: ING. EDWIN LEWIS DIRECTOR NACIONAL DE ESTUDIOS Y DISEÑOS	FECHA: JULIO – 2025	

GOBIERNO NACIONAL
CON PASO FIRME

MINISTERIO DE OBRAS PÚBLICAS

REPÚBLICA DE PANAMÁ
MINISTERIO DE OBRAS PÚBLICAS
DIRECCIÓN NACIONAL DE ESTUDIOS Y DISEÑOS

DISEÑO, CONSTRUCCIÓN, REHABILITACIÓN Y MANTENIMIENTO
CALLES DE METETÍ Y SANTA FE

CORREGIMIENTOS: METETÍ Y SANTA FE
DISTRITOS: PINOGANA Y SANTA FE
PROVINCIA: DARIÉN

LOCALIZACIÓN CALLES DE SANTA FE

PROYECTADO POR: MOP – DIRECCIÓN NACIONAL DE ESTUDIOS Y DISEÑOS	REVISADO POR: ING. ALEXANDRA ESPINOSA JEFE DEL DEPARTAMENTO DE DISEÑOS	HOJA	TOTAL DE HOJAS
CALCULADO POR: MOP – DIRECCIÓN NACIONAL DE ESTUDIOS Y DISEÑOS	DIBUJADO POR: MOP – DIRECCIÓN NACIONAL DE ESTUDIOS Y DISEÑOS	02	08
DISEÑADO POR: MOP – DIRECCIÓN NACIONAL DE ESTUDIOS Y DISEÑOS	APROBADO POR: ING. EDWIN LEWIS DIRECTOR NACIONAL DE ESTUDIOS Y DISEÑOS	ESCALA: INDICADA	
		FECHA: JUNIO – 2025	

GOBIERNO NACIONAL
CON PASO FIRME
MINISTERIO DE OBRAS PÚBLICAS

REPÚBLICA DE PANAMÁ
MINISTERIO DE OBRAS PÚBLICAS
DIRECCIÓN NACIONAL DE ESTUDIOS Y DISEÑOS

DISEÑO, CONSTRUCCIÓN, REHABILITACIÓN Y MANTENIMIENTO
CALLES DE METETÍ Y SANTA FE

CORREGIMIENTOS: METETÍ Y SANTA FE
DISTRITOS: PINOGANA Y SANTA FE
PROVINCIA: DARIÉN

LOCALIZACIÓN CALLES DE METETÍ

PROYECTADO POR: MOP – DIRECCIÓN NACIONAL DE ESTUDIOS Y DISEÑOS	REVISADO POR: ING. ALEXANDRA ESPINOSA JEFE DEL DEPARTAMENTO DE DISEÑOS	HOJA	TOTAL DE HOJAS
CALCULADO POR: MOP – DIRECCIÓN NACIONAL DE ESTUDIOS Y DISEÑOS	DIBUJADO POR: MOP – DIRECCIÓN NACIONAL DE ESTUDIOS Y DISEÑOS	03	08
DISEÑADO POR: MOP – DIRECCIÓN NACIONAL DE ESTUDIOS Y DISEÑOS	APROBADO POR: ING. EDWIN LEWIS DIRECTOR NACIONAL DE ESTUDIOS Y DISEÑOS	ESCALA: INDICADA	
		FECHA: JUNIO – 2025	

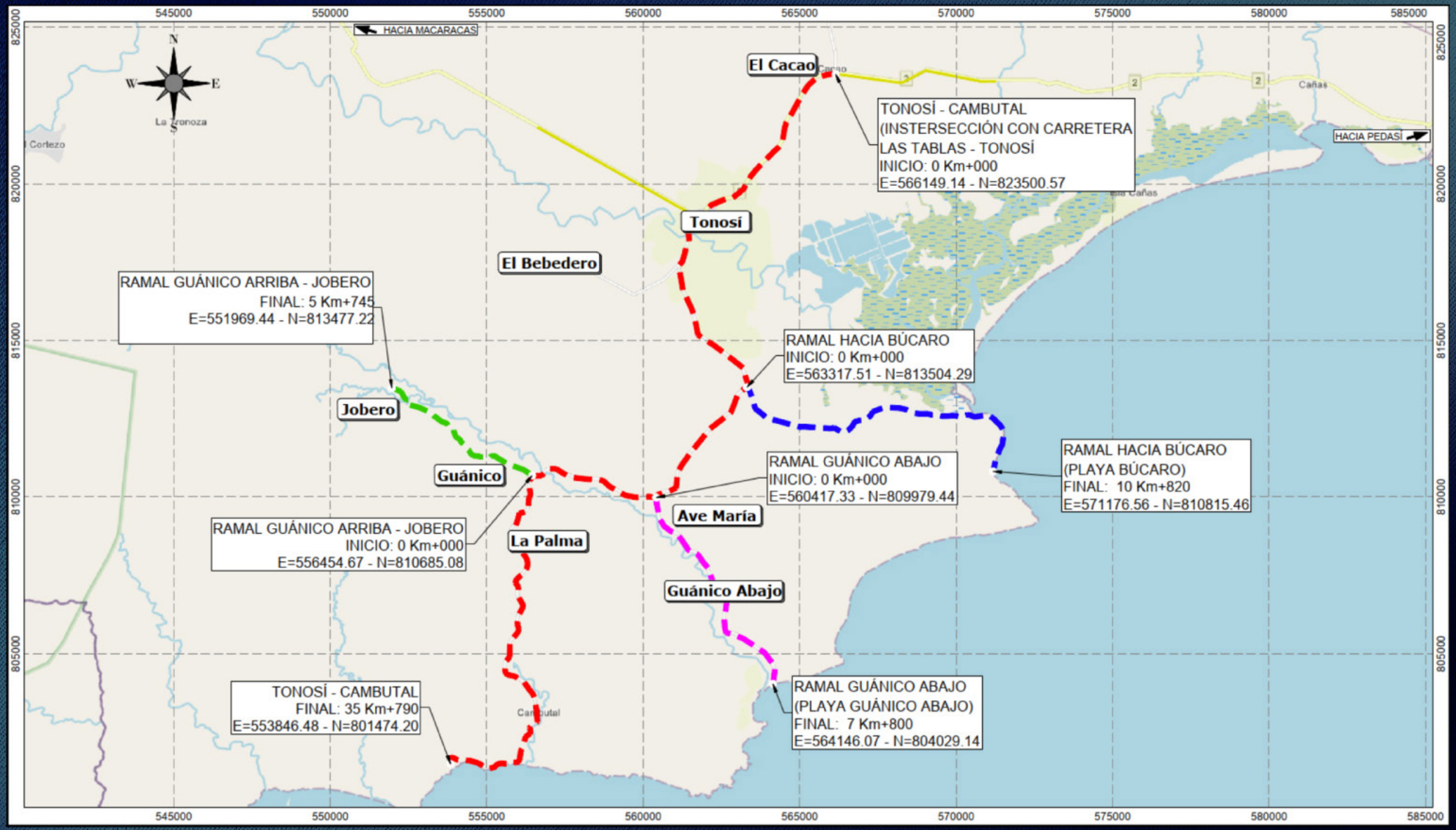

GOBIERNO NACIONAL
CON PASO FIRME
MINISTERIO DE OBRAS PÚBLICAS

REPÚBLICA DE PANAMÁ
MINISTERIO DE OBRAS PÚBLICAS
DIRECCIÓN NACIONAL DE ESTUDIOS Y DISEÑOS

DISEÑO, CONSTRUCCIÓN, REHABILITACIÓN Y MANTENIMIENTO DE CAMINOS DE PRODUCCIÓN

TONOSÍ – CAMBUTAL (AGROPECUARIO)

LOCALIZACIÓN

PROYECTADO POR: MOP – DIRECCIÓN NACIONAL DE ESTUDIOS Y DISEÑOS	REVISADO POR: ING. ALEXANDRA ESPINOSA JEFE DEL DEPARTAMENTO DE DISEÑOS	HOJA	TOTAL DE HOJAS
CALCULADO POR: MOP – DIRECCIÓN NACIONAL DE ESTUDIOS Y DISEÑOS	DIBUJADO POR: MOP – DIRECCIÓN NACIONAL DE ESTUDIOS Y DISEÑOS	02A	09
DISEÑADO POR: MOP – DIRECCIÓN NACIONAL DE ESTUDIOS Y DISEÑOS	APROBADO POR: ING. EDWIN LEWIS DIRECTOR NACIONAL DE ESTUDIOS Y DISEÑOS	ESCALA: 1:75,000	
		FECHA: NOVIEMBRE – 2025	

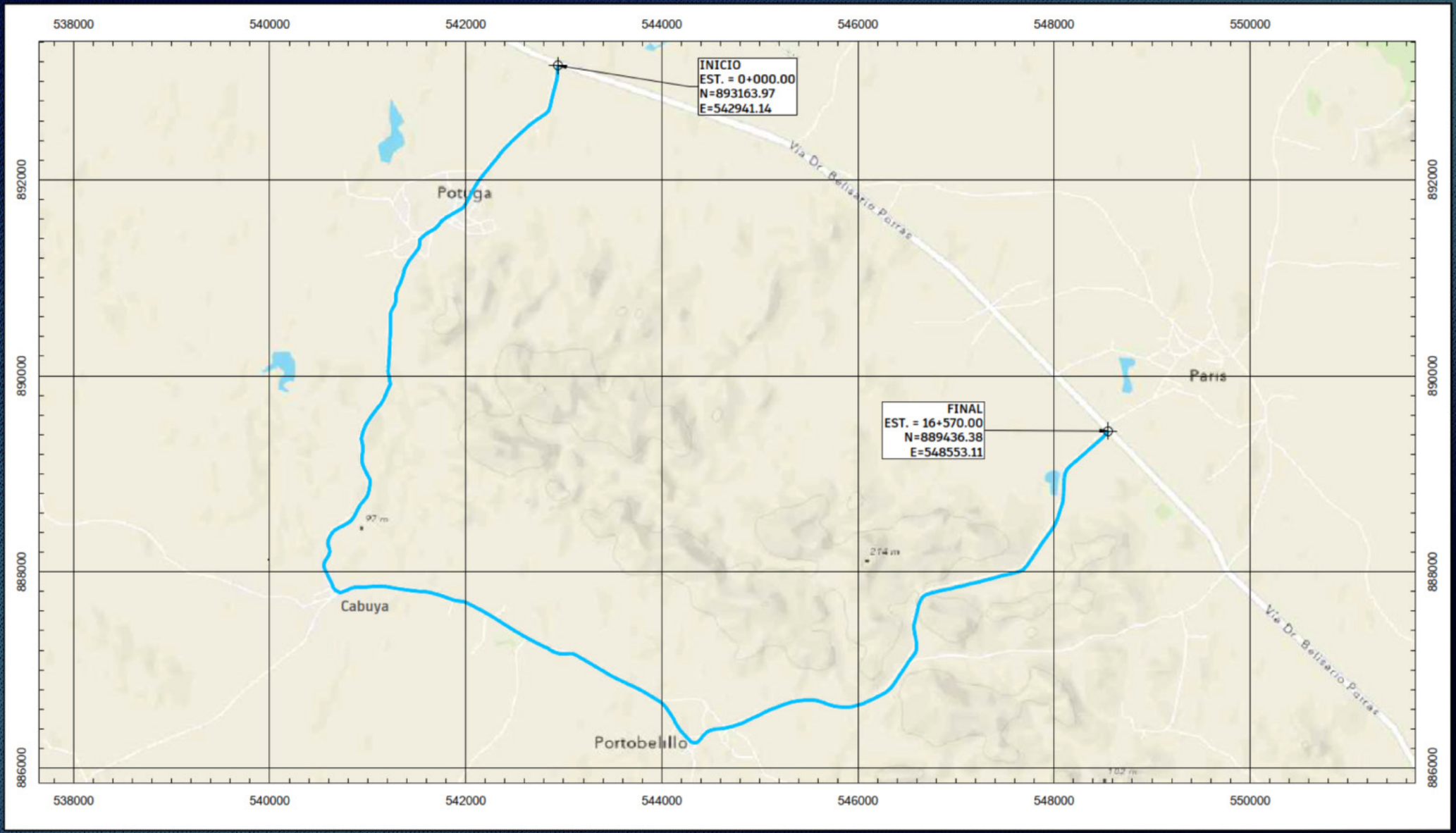

GOBIERNO NACIONAL
CON PASO FIRME
MINISTERIO DE OBRAS PÚBLICAS

REPÚBLICA DE PANAMÁ
MINISTERIO DE OBRAS PÚBLICAS
DIRECCIÓN NACIONAL DE ESTUDIOS Y DISEÑOS

DISEÑO, CONSTRUCCIÓN, REHABILITACIÓN Y MANTENIMIENTO CAMINO DE PARITA

PROVINCIA DE HERRERA

LOCALIZACIÓN

PROYECTADO POR: MOP – DIRECCIÓN NACIONAL DE ESTUDIOS Y DISEÑOS	REVISADO POR: ING. ALEXANDRA ESPINOSA JEFE DEL DEPARTAMENTO DE DISEÑOS
CALCULADO POR: MOP – DIRECCIÓN NACIONAL DE ESTUDIOS Y DISEÑOS	DIBUJADO POR: MOP – DIRECCIÓN NACIONAL DE ESTUDIOS Y DISEÑOS
DISEÑADO POR: MOP – DIRECCIÓN NACIONAL DE ESTUDIOS Y DISEÑOS	APROBADO POR: ING. EDWIN LEWIS DIRECTOR NACIONAL DE ESTUDIOS Y DISEÑOS

HOJA	TOTAL DE HOJAS
02	10

ESCALA: 1:35,000

FECHA: JULIO – 2025

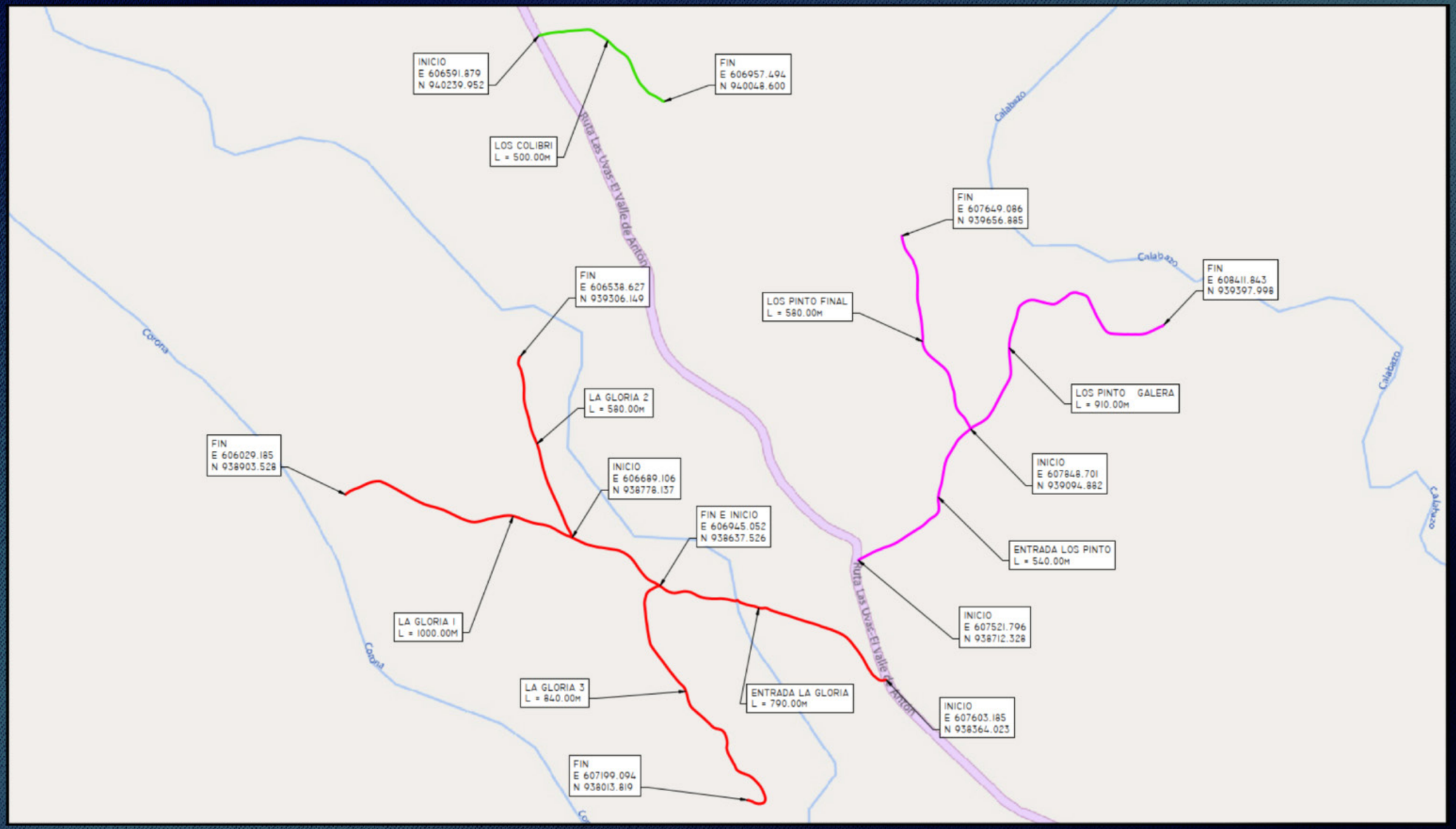

GOBIERNO NACIONAL
CON PASO FIRME
MINISTERIO DE OBRAS PÚBLICAS

REPÚBLICA DE PANAMÁ
MINISTERIO DE OBRAS PÚBLICAS
DIRECCIÓN NACIONAL DE ESTUDIOS Y DISEÑOS

DISEÑO, CONSTRUCCIÓN, REHABILITACIÓN Y MANTENIMIENTO DE CALLES DE CHAME Y SAN CARLOS

PROVINCIA DE PANAMÁ OESTE

LOCALIZACIÓN

PROYECTADO POR: MOP – DIRECCIÓN NACIONAL DE ESTUDIOS Y DISEÑOS	REVISADO POR: ING. ALEXANDRA ESPINOSA JEFE DEL DEPARTAMENTO DE DISEÑOS	HOJA	TOTAL DE HOJAS
CALCULADO POR: MOP – DIRECCIÓN NACIONAL DE ESTUDIOS Y DISEÑOS	DIBUJADO POR: TÉCNICO ING. CARLOS A. JORDAN	02A	12
DISEÑADO POR: MOP – DIRECCIÓN NACIONAL DE ESTUDIOS Y DISEÑOS	APROBADO POR: ING. EDWIN LEWIS DIRECTOR NACIONAL DE ESTUDIOS Y DISEÑOS	ESCALA: INDICADA	
		FECHA: AGOSTO – 2025	

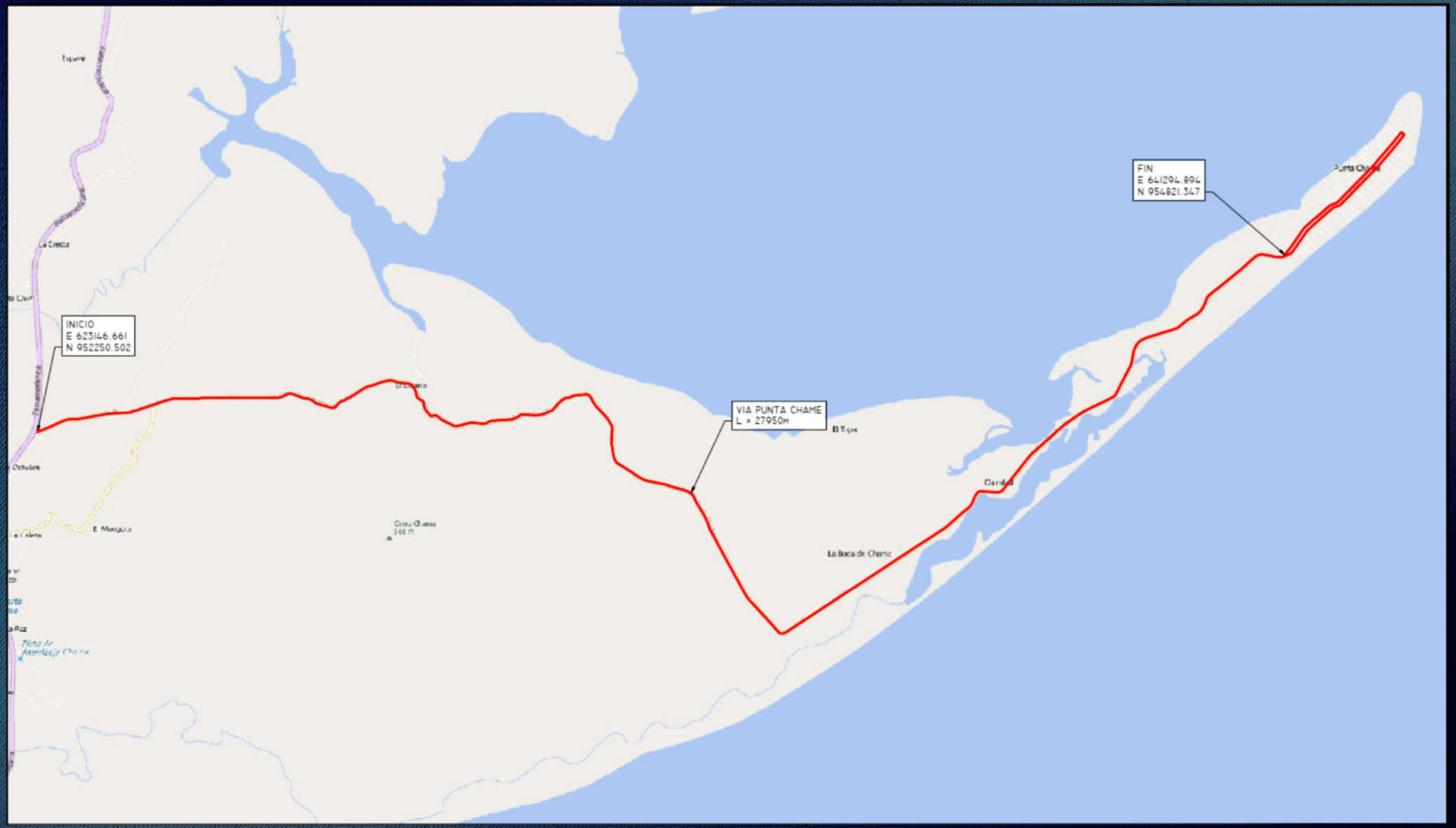

GOBIERNO NACIONAL
CON PASO FIRME
MINISTERIO DE OBRAS PÚBLICAS

REPÚBLICA DE PANAMÁ
MINISTERIO DE OBRAS PÚBLICAS
DIRECCIÓN NACIONAL DE ESTUDIOS Y DISEÑOS

DISEÑO, CONSTRUCCIÓN, REHABILITACIÓN Y MANTENIMIENTO DE CALLES DE CHAME Y SAN CARLOS

PROVINCIA DE PANAMÁ OESTE

LOCALIZACIÓN

PROYECTADO POR: MOP – DIRECCIÓN NACIONAL DE ESTUDIOS Y DISEÑOS	REVISADO POR: ING. ALEXANDRA ESPINOSA JEFE DEL DEPARTAMENTO DE DISEÑOS	HOJA	TOTAL DE HOJAS
CALCULADO POR: MOP – DIRECCIÓN NACIONAL DE ESTUDIOS Y DISEÑOS	DIBUJADO POR: TÉCNICO ING. CARLOS A. JORDAN	03A	12
DISEÑADO POR: MOP – DIRECCIÓN NACIONAL DE ESTUDIOS Y DISEÑOS	APROBADO POR: ING. EDWIN LEWIS DIRECTOR NACIONAL DE ESTUDIOS Y DISEÑOS	ESCALA: INDICADA	
		FECHA: AGOSTO – 2025	

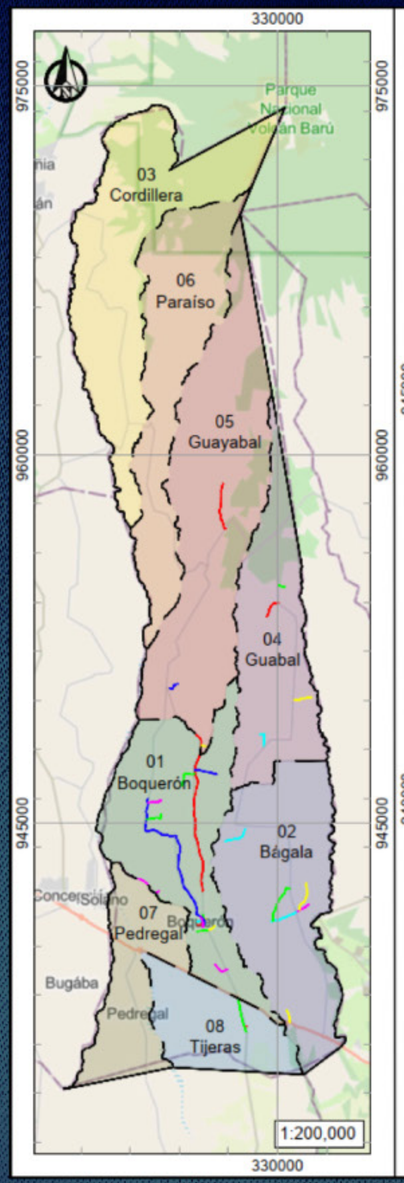

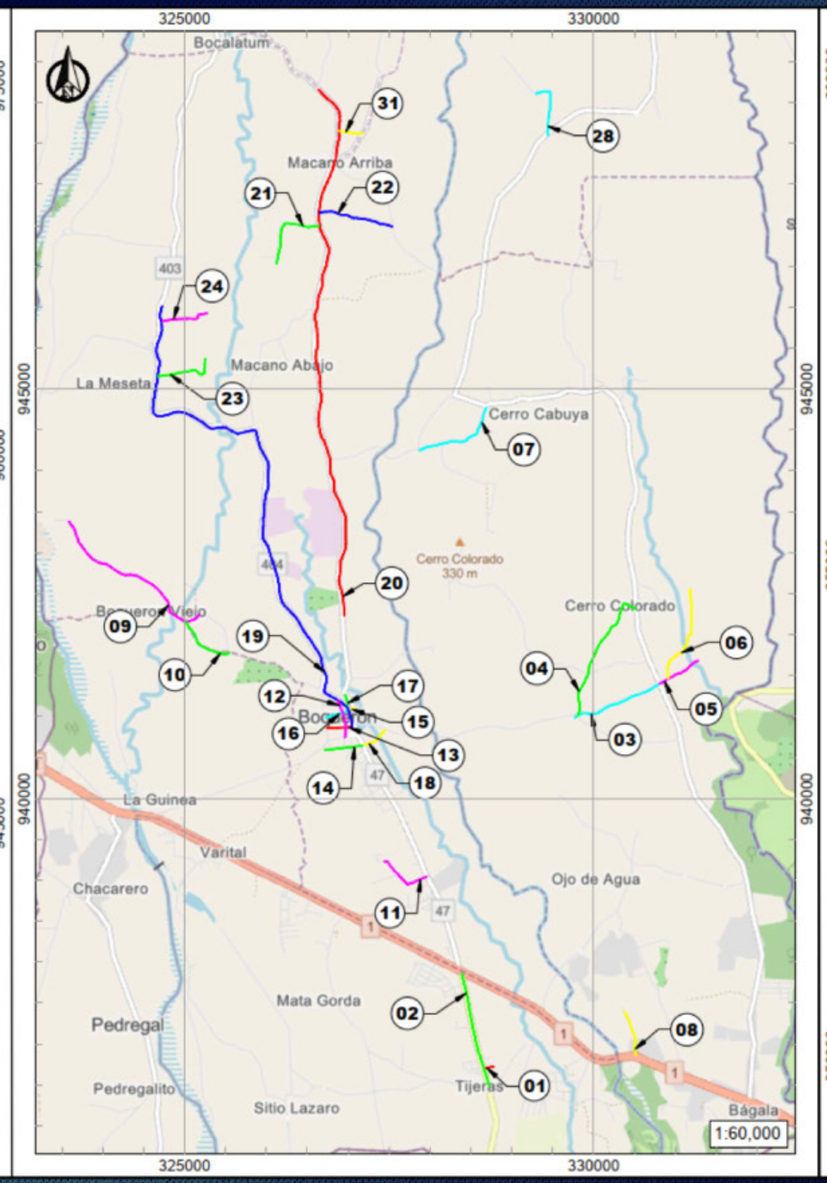

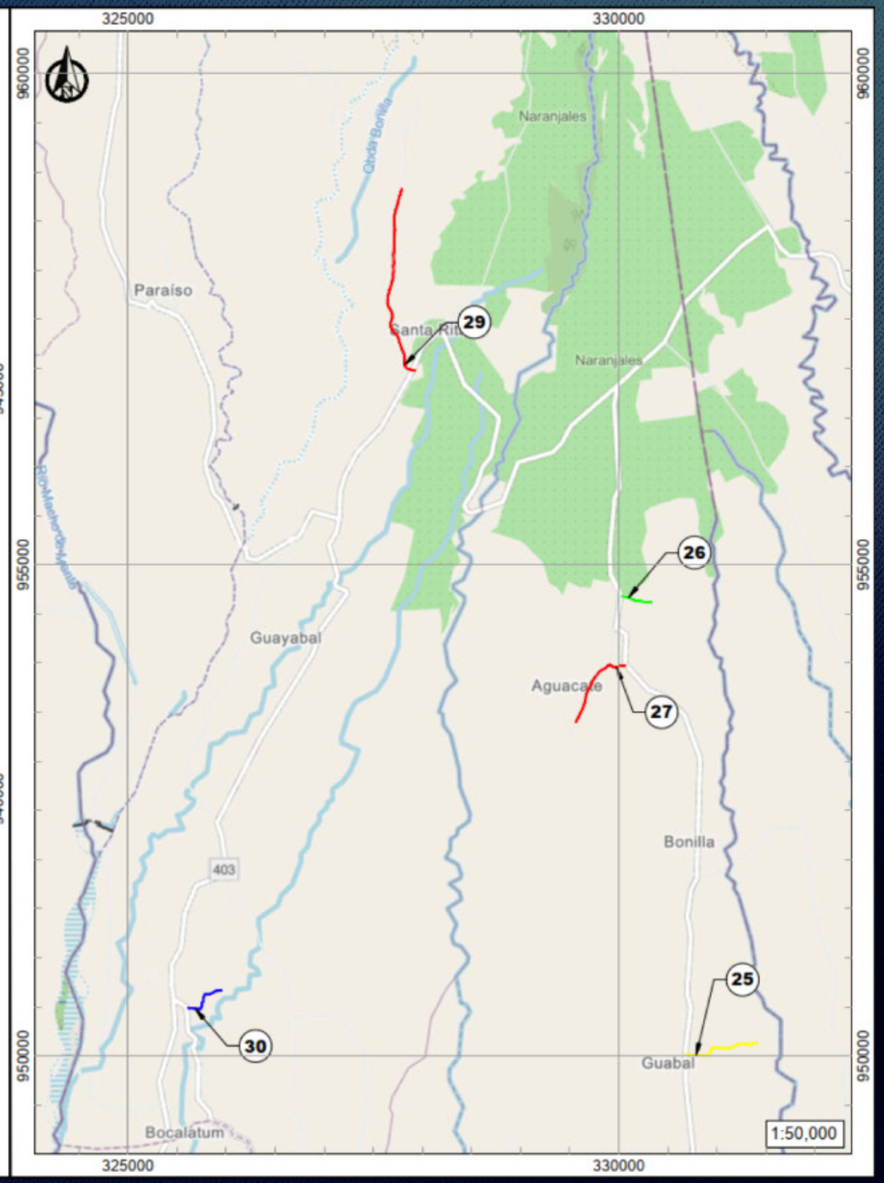

GOBIERNO NACIONAL
CON PASO FIRME
MINISTERIO DE OBRAS PÚBLICAS

REPÚBLICA DE PANAMÁ
MINISTERIO DE OBRAS PÚBLICAS
DIRECCIÓN NACIONAL DE ESTUDIOS Y DISEÑOS

DISEÑO, CONSTRUCCIÓN, REHABILITACIÓN Y MANTENIMIENTO DE CAMINOS DE PRODUCCIÓN BOQUERÓN (AGROPECUARIOS)

DISTRITO DE BOQUERÓN
PROVINCIA DE CHIRIQUÍ

PLANTA DE LOCALIZACIÓN

PROYECTADO POR: MOP – DIRECCIÓN NACIONAL DE ESTUDIOS Y DISEÑOS	REVISADO POR: ING. ALEXANDRA ESPINOSA JEFE DEL DEPARTAMENTO DE DISEÑOS	HOJA 02	TOTAL DE HOJAS 11
CALCULADO POR: MOP – DIRECCIÓN NACIONAL DE ESTUDIOS Y DISEÑOS	DIBUJADO POR: MOP – DIRECCIÓN NACIONAL DE ESTUDIOS Y DISEÑOS	ESCALA: 1:200,000 1:60,000 1:50,000	
DISEÑADO POR: MOP – DIRECCIÓN NACIONAL DE ESTUDIOS Y DISEÑOS	APROBADO POR: ING. EDWIN LEWIS DIRECTOR NACIONAL DE ESTUDIOS Y DISEÑOS	FECHA: AGOSTO – 2025	

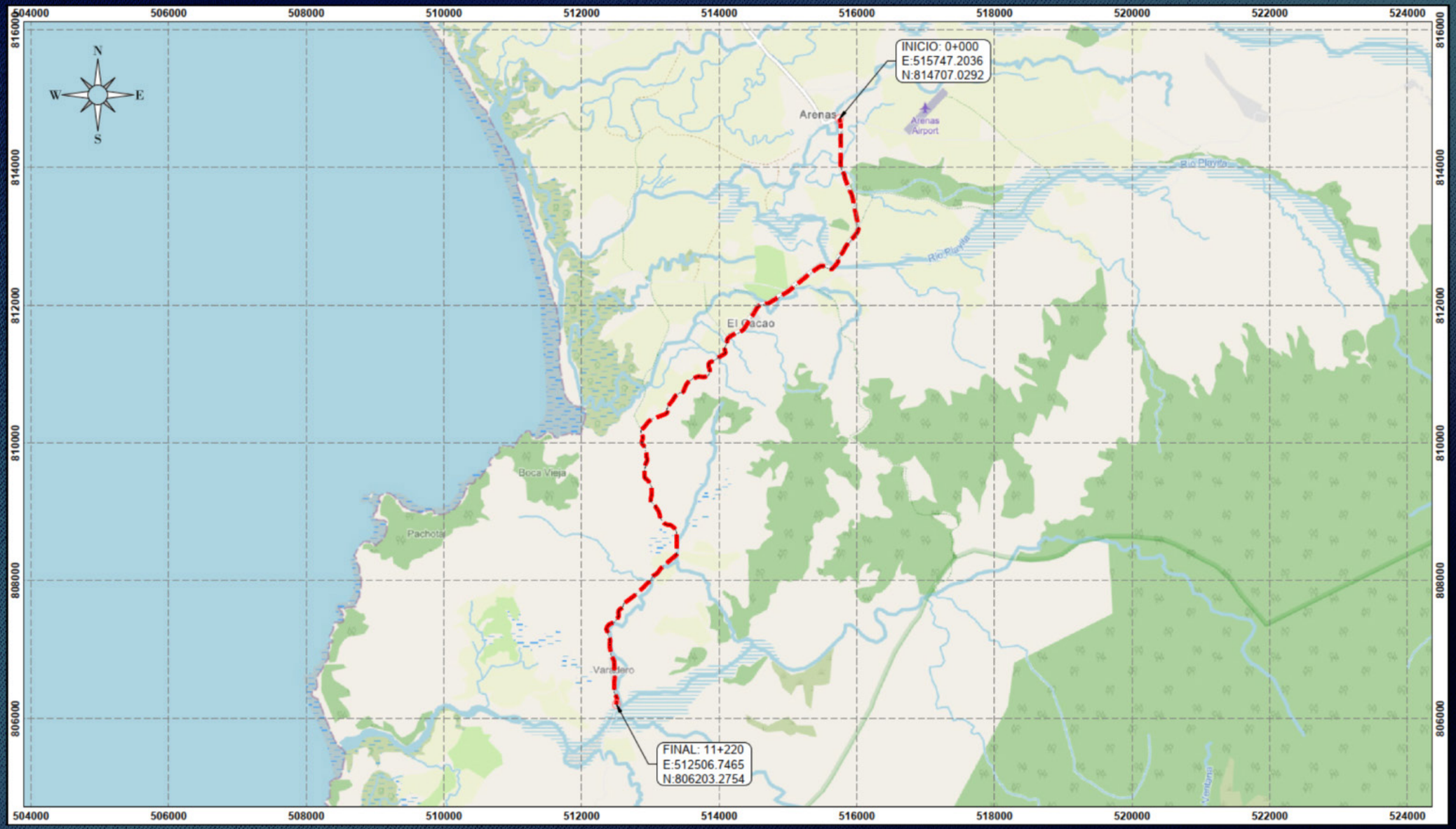

GOBIERNO NACIONAL
CON PASO FIRME
MINISTERIO DE OBRAS PÚBLICAS

REPÚBLICA DE PANAMÁ
MINISTERIO DE OBRAS PÚBLICAS
DIRECCIÓN NACIONAL DE ESTUDIOS Y DISEÑOS

DISEÑO, CONSTRUCCIÓN, REHABILITACIÓN Y MANTENIMIENTO
SOLUCIÓN QUEBRO – VARADERO

CORREGIMIENTO: EL CACAO
DISTRITO: DE MARIATO
PROVINCIA: VERAGUAS

LOCALIZACIÓN GENERAL

PROYECTADO POR: MOP – DIRECCIÓN NACIONAL DE ESTUDIOS Y DISEÑOS	REVISADO POR: ING. ALEXANDRA ESPINOSA JEFE DEL DEPARTAMENTO DE DISEÑOS	HOJA	TOTAL DE HOJAS
CALCULADO POR: MOP – DIRECCIÓN NACIONAL DE ESTUDIOS Y DISEÑOS	DIBUJADO POR: MOP – DIRECCIÓN NACIONAL DE ESTUDIOS Y DISEÑOS	02	09
DISEÑADO POR: MOP – DIRECCIÓN NACIONAL DE ESTUDIOS Y DISEÑOS	APROBADO POR: ING. EDWIN LEWIS DIRECTOR NACIONAL DE ESTUDIOS Y DISEÑOS	ESCALA: 1:50,000	
		FECHA: JUNIO – 2025	

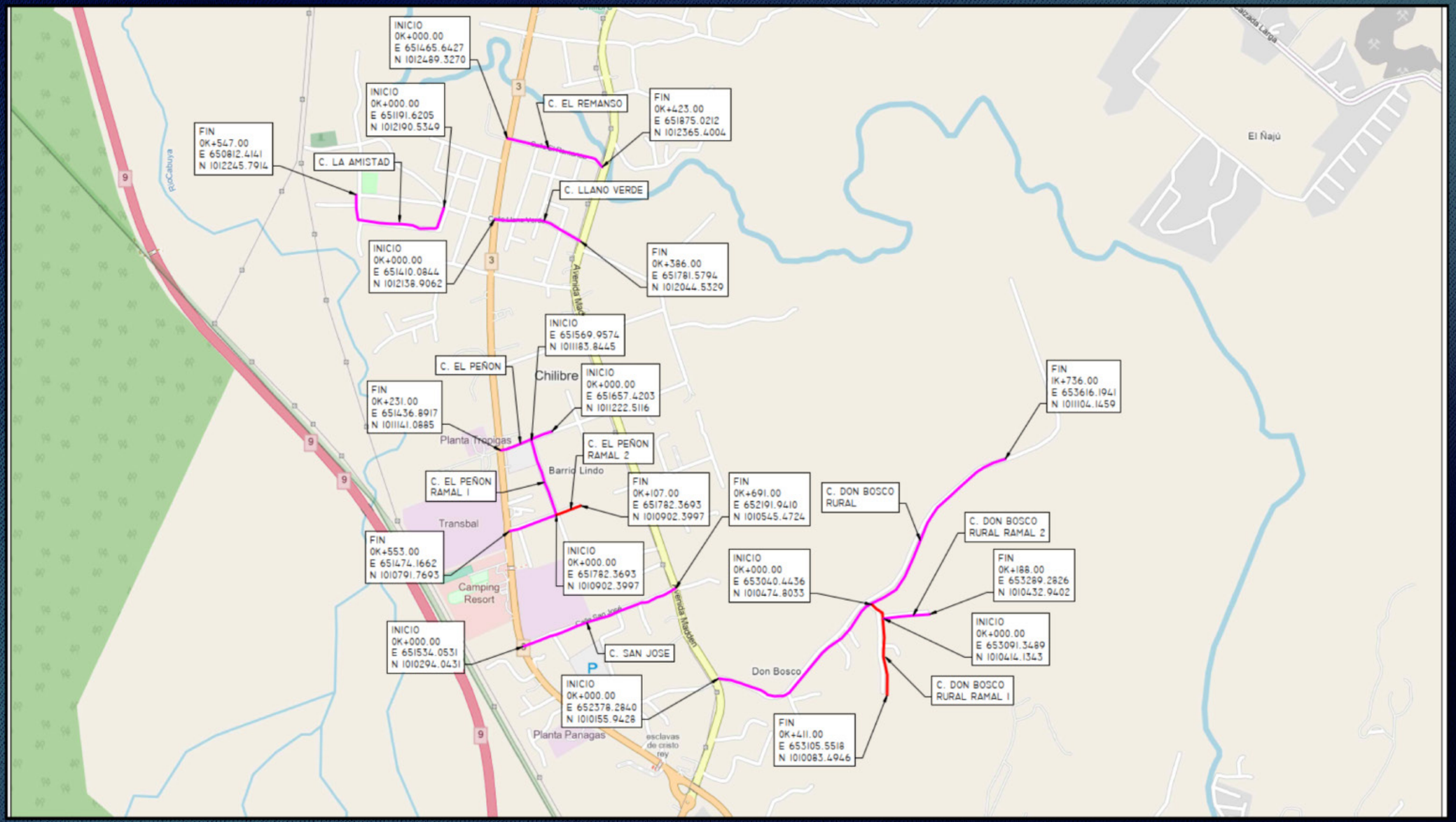

GOBIERNO NACIONAL
CON PASO FIRME
MINISTERIO DE OBRAS PÚBLICAS

REPÚBLICA DE PANAMÁ
MINISTERIO DE OBRAS PÚBLICAS
DIRECCIÓN NACIONAL DE ESTUDIOS Y DISEÑOS

DISEÑO, CONSTRUCCIÓN, REHABILITACIÓN Y MANTENIMIENTO DE CALLES DE PANAMÁ NORTE

PROVINCIA DE PANAMÁ

LOCALIZACIÓN

PROYECTADO POR: MOP – DIRECCIÓN NACIONAL DE ESTUDIOS Y DISEÑOS	REVISADO POR: ING. ALEXANDRA ESPINOSA JEFE DEL DEPARTAMENTO DE DISEÑOS	HOJA	TOTAL DE HOJAS
CALCULADO POR: MOP – DIRECCIÓN NACIONAL DE ESTUDIOS Y DISEÑOS	DIBUJADO POR: MOP – DIRECCIÓN NACIONAL DE ESTUDIOS Y DISEÑOS	02	12
DISEÑADO POR: MOP – DIRECCIÓN NACIONAL DE ESTUDIOS Y DISEÑOS	APROBADO POR: ING. EDWIN LEWIS DIRECTOR NACIONAL DE ESTUDIOS Y DISEÑOS	ESCALA: INDICADA	
		FECHA: SEPRIEMBRE – 2025	

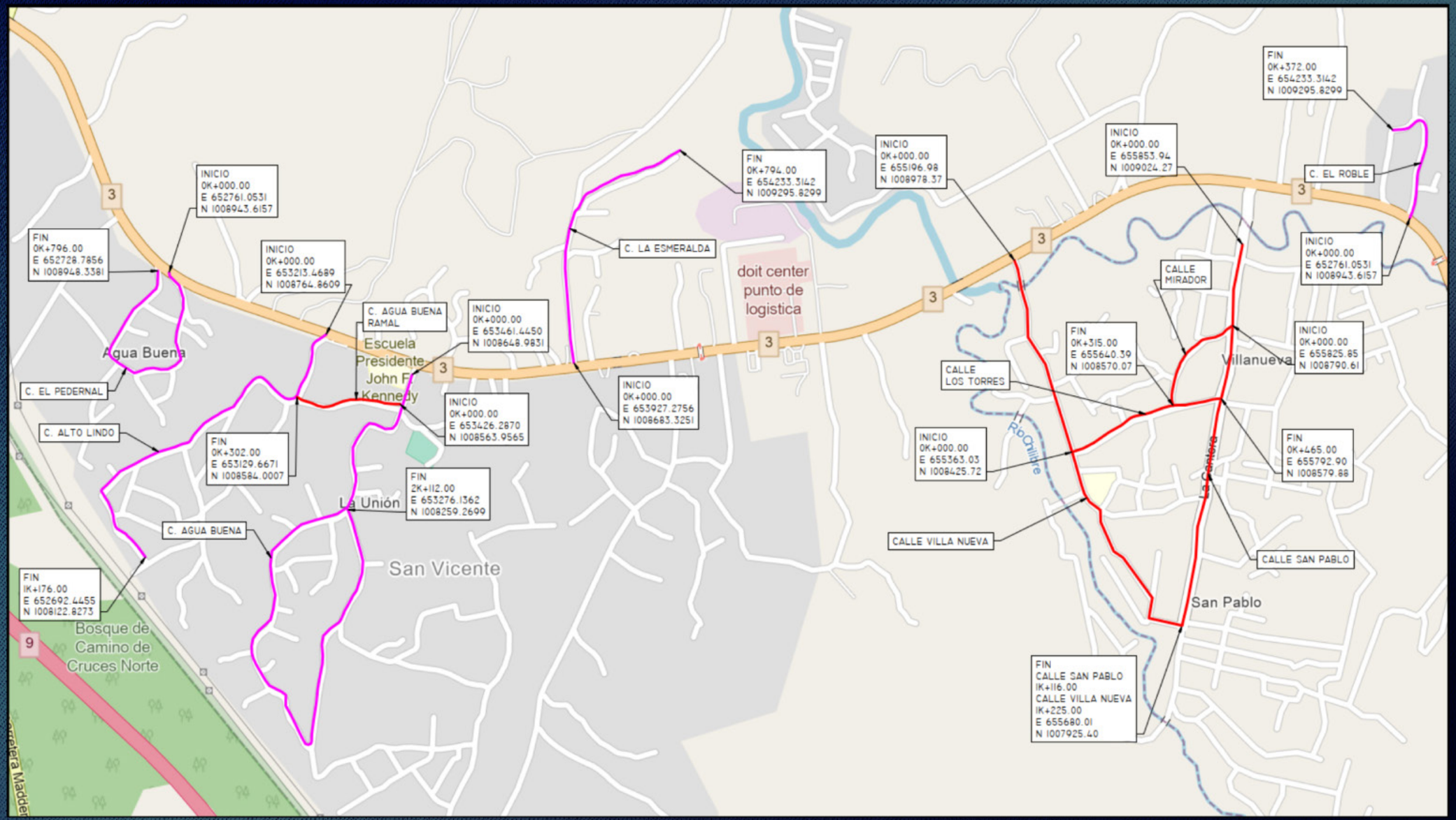

GOBIERNO NACIONAL
CON PASO FIRME
MINISTERIO DE OBRAS PÚBLICAS

REPÚBLICA DE PANAMÁ
MINISTERIO DE OBRAS PÚBLICAS
DIRECCIÓN NACIONAL DE ESTUDIOS Y DISEÑOS

DISEÑO, CONSTRUCCIÓN, REHABILITACIÓN Y MANTENIMIENTO DE CALLES DE PANAMÁ NORTE

PROVINCIA DE PANAMÁ

LOCALIZACIÓN

PROYECTADO POR: MOP – DIRECCIÓN NACIONAL DE ESTUDIOS Y DISEÑOS	REVISADO POR: ING. ALEXANDRA ESPINOSA JEFE DEL DEPARTAMENTO DE DISEÑOS	HOJA	TOTAL DE HOJAS
CALCULADO POR: MOP – DIRECCIÓN NACIONAL DE ESTUDIOS Y DISEÑOS	DIBUJADO POR: TÉCNICO ING. CARLOS A. JORDAN	03	12
DISEÑADO POR: MOP – DIRECCIÓN NACIONAL DE ESTUDIOS Y DISEÑOS	APROBADO POR: ING. EDWIN LEWIS DIRECTOR NACIONAL DE ESTUDIOS Y DISEÑOS	ESCALA: INDICADA	
		FECHA: SEPTIEMBRE – 2025	

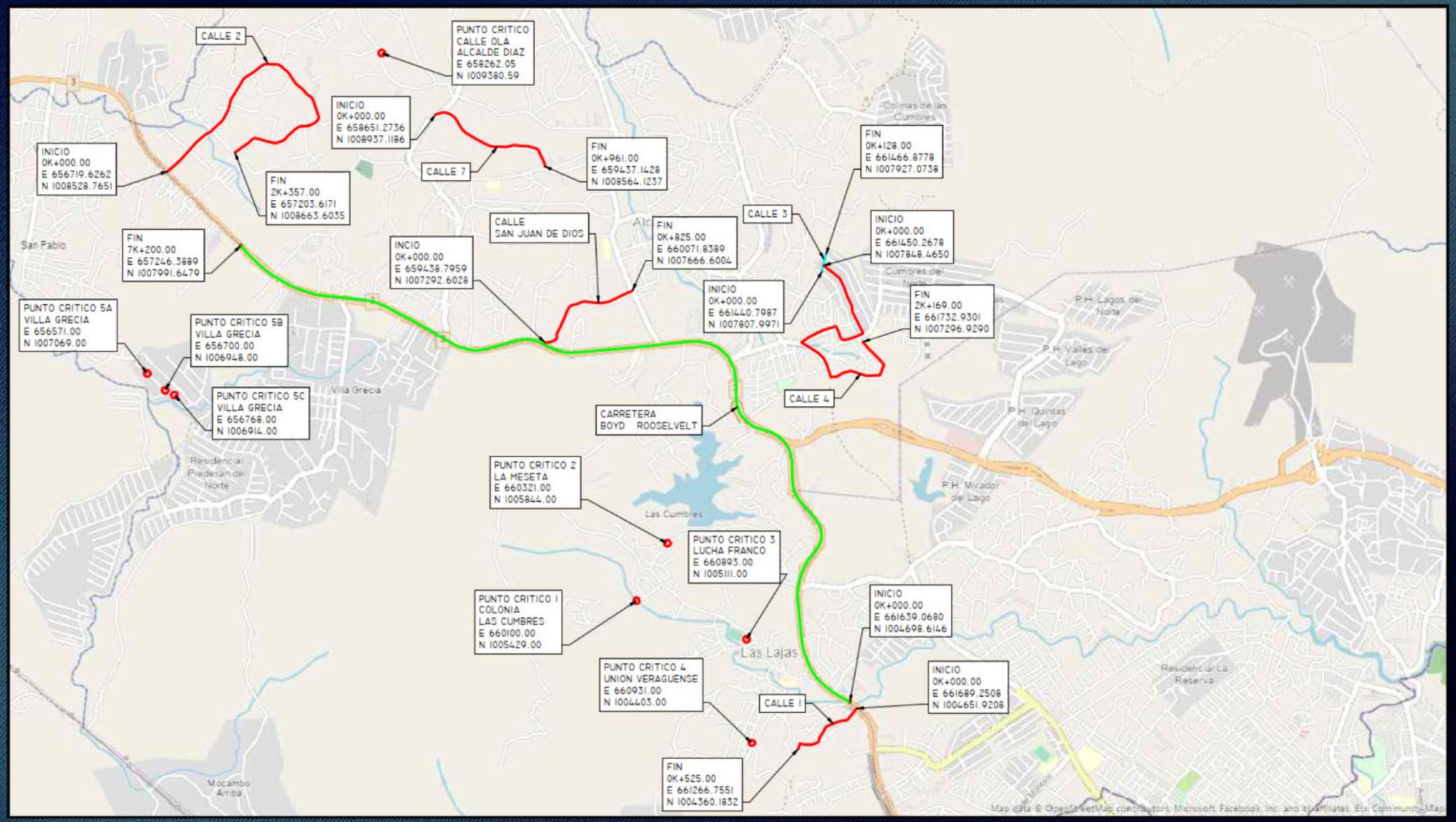

GOBIERNO NACIONAL
CON PASO FIRME
MINISTERIO DE OBRAS PÚBLICAS

REPÚBLICA DE PANAMÁ
MINISTERIO DE OBRAS PÚBLICAS
DIRECCIÓN NACIONAL DE ESTUDIOS Y DISEÑOS

DISEÑO, CONSTRUCCIÓN, REHABILITACIÓN Y MANTENIMIENTO DE CALLES DE PANAMÁ NORTE

PROVINCIA DE PANAMÁ

LOCALIZACIÓN

PROYECTADO POR: MOP – DIRECCIÓN NACIONAL DE ESTUDIOS Y DISEÑOS	REVISADO POR: ING. ALEXANDRA ESPINOSA JEFE DEL DEPARTAMENTO DE DISEÑOS	HOJA	TOTAL DE HOJAS
CALCULADO POR: MOP – DIRECCIÓN NACIONAL DE ESTUDIOS Y DISEÑOS	DIBUJADO POR: TÉCNICO ING. CARLOS A. JORDAN	04	13
DISEÑADO POR: MOP – DIRECCIÓN NACIONAL DE ESTUDIOS Y DISEÑOS	APROBADO POR: ING. EDWIN LEWIS DIRECTOR NACIONAL DE ESTUDIOS Y DISEÑOS	ESCALA: INDICADA	
		FECHA: SEPTIEMBRE – 2025	

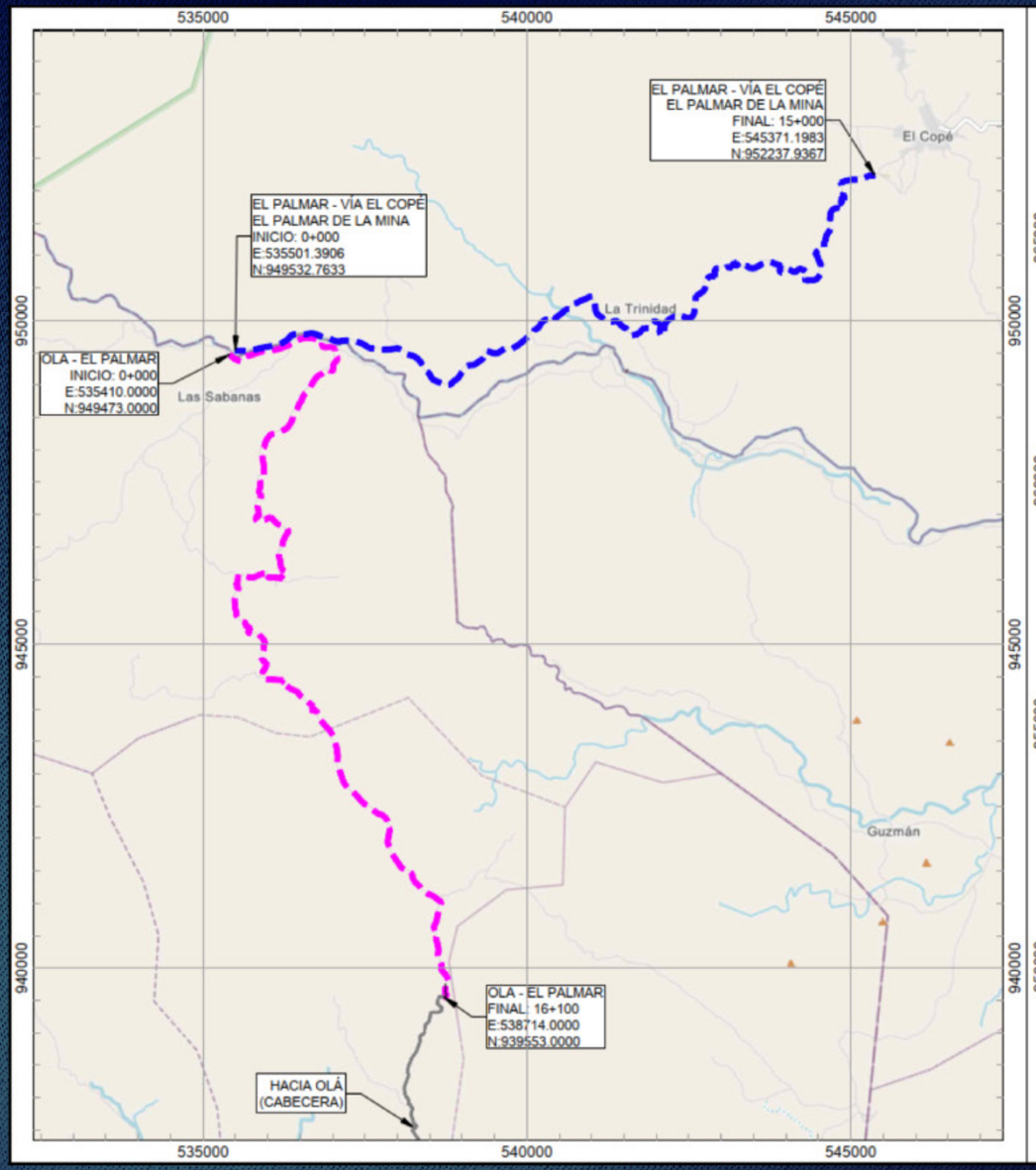

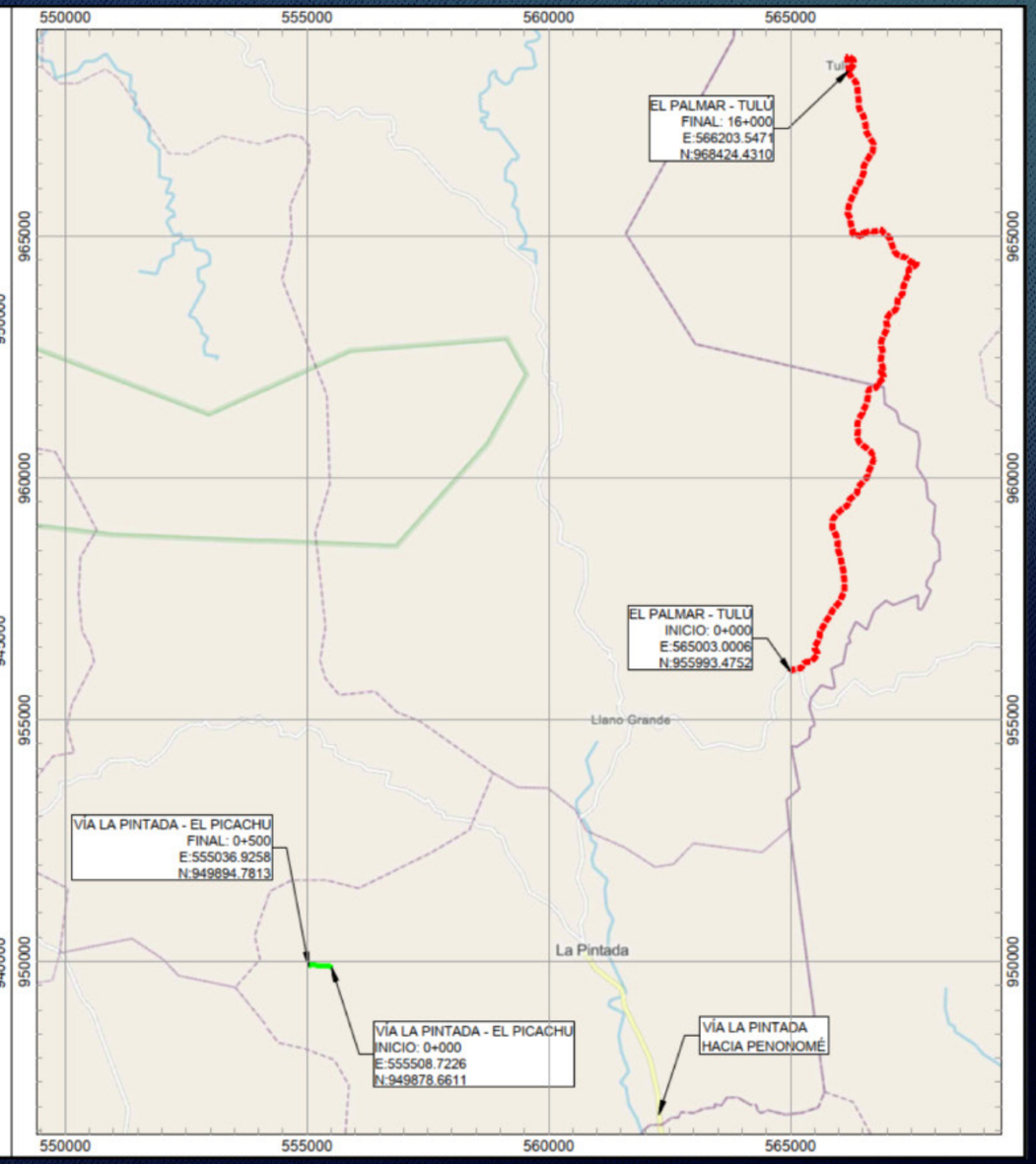

GOBIERNO NACIONAL
CON PASO FIRME
MINISTERIO DE OBRAS PÚBLICAS

REPÚBLICA DE PANAMÁ
MINISTERIO DE OBRAS PÚBLICAS
DIRECCIÓN NACIONAL DE ESTUDIOS Y DISEÑOS

DISEÑO, CONSTRUCCIÓN, REHABILITACIÓN Y MANTENIMIENTO DE OLÁ – EL PALMAR – TULÚ

DISTRITOS DE PENONOMÉ, LA PINTADA Y OLÁ
PROVINCIA DE COCLÉ

PLANTA DE LOCALIZACIÓN

PROYECTADO POR: MOP – DIRECCIÓN NACIONAL DE ESTUDIOS Y DISEÑOS	REVISADO POR: ING. ALEXANDRA ESPINOSA JEFE DEL DEPARTAMENTO DE DISEÑOS	HOJA	TOTAL DE HOJAS
CALCULADO POR: MOP – DIRECCIÓN NACIONAL DE ESTUDIOS Y DISEÑOS	DIBUJADO POR: MOP – DIRECCIÓN NACIONAL DE ESTUDIOS Y DISEÑOS	02A	11
DISEÑADO POR: MOP – DIRECCIÓN NACIONAL DE ESTUDIOS Y DISEÑOS	APROBADO POR: ING. EDWIN LEWIS DIRECTOR NACIONAL DE ESTUDIOS Y DISEÑOS	ESCALA: 1:75,000 1:100,000	
		FECHA: AGOSTO – 2025	

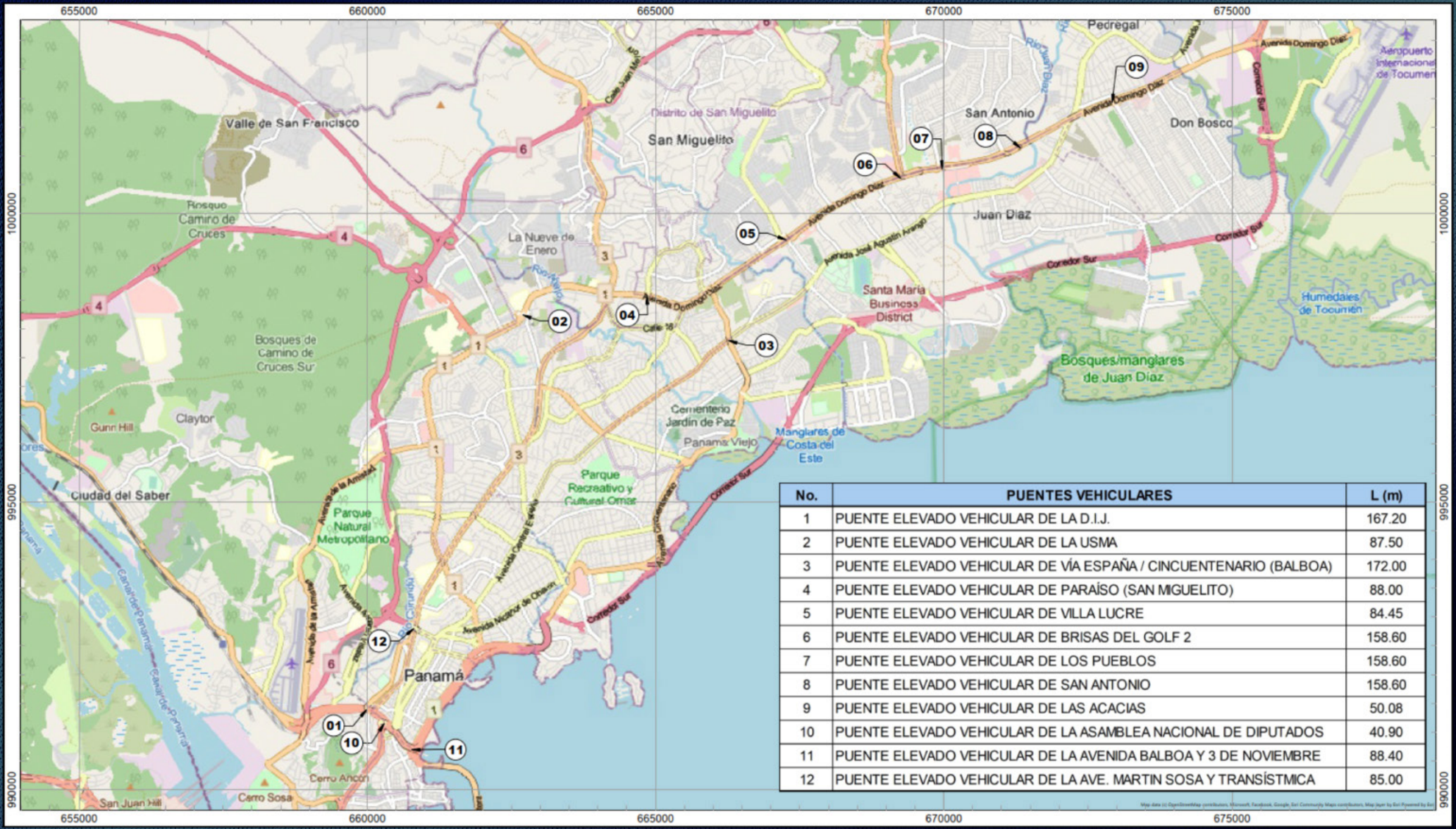

No.	PUENTES VEHICULARES	L (m)
1	PUENTE ELEVADO VEHICULAR DE LA D.I.J.	167.20
2	PUENTE ELEVADO VEHICULAR DE LA USMA	87.50
3	PUENTE ELEVADO VEHICULAR DE VÍA ESPAÑA / CINCUENTENARIO (BALBOA)	172.00
4	PUENTE ELEVADO VEHICULAR DE PARAÍSO (SAN MIGUELITO)	88.00
5	PUENTE ELEVADO VEHICULAR DE VILLA LUCRE	84.45
6	PUENTE ELEVADO VEHICULAR DE BRISAS DEL GOLF 2	158.60
7	PUENTE ELEVADO VEHICULAR DE LOS PUEBLOS	158.60
8	PUENTE ELEVADO VEHICULAR DE SAN ANTONIO	158.60
9	PUENTE ELEVADO VEHICULAR DE LAS ACACIAS	50.08
10	PUENTE ELEVADO VEHICULAR DE LA ASAMBLEA NACIONAL DE DIPUTADOS	40.90
11	PUENTE ELEVADO VEHICULAR DE LA AVENIDA BALBOA Y 3 DE NOVIEMBRE	88.40
12	PUENTE ELEVADO VEHICULAR DE LA AVE. MARTIN SOSA Y TRANSÍSTMICA	85.00

GOBIERNO NACIONAL
CON PASO FIRME
MINISTERIO DE OBRAS PÚBLICAS

REPÚBLICA DE PANAMÁ
MINISTERIO DE OBRAS PÚBLICAS
DIRECCIÓN NACIONAL DE ESTUDIOS Y DISEÑOS

DISEÑO, CONSTRUCCIÓN, REHABILITACIÓN Y MANTENIMIENTO PUENTES VEHICULARES EN LA CIUDAD DE PANAMÁ (MABEY)

PROVINCIA DE PANAMÁ

PLANTA GENERAL DE PUENTES (MABEY)

PROYECTADO POR: MOP – DIRECCIÓN NACIONAL DE ESTUDIOS Y DISEÑOS	REVISADO POR: ING. ALEXANDRA ESPINOSA JEFE DEL DEPARTAMENTO DE DISEÑOS	HOJA 02	TOTAL DE HOJAS 05
CALCULADO POR: MOP – DIRECCIÓN NACIONAL DE ESTUDIOS Y DISEÑOS	DIBUJADO POR: MOP – DIRECCIÓN NACIONAL DE ESTUDIOS Y DISEÑOS	ESCALA: 1:60,000	
DISEÑADO POR: MOP – DIRECCIÓN NACIONAL DE ESTUDIOS Y DISEÑOS	APROBADO POR: ING. EDWIN LEWIS DIRECTOR NACIONAL DE ESTUDIOS Y DISEÑOS	FECHA: AGOSTO – 2025	

GOBIERNO NACIONAL
CON PASO FIRME

MINISTERIO
DE OBRAS PÚBLICAS

1. CORREDOR DE LAS PLAYAS VARIANTE CAMPANA

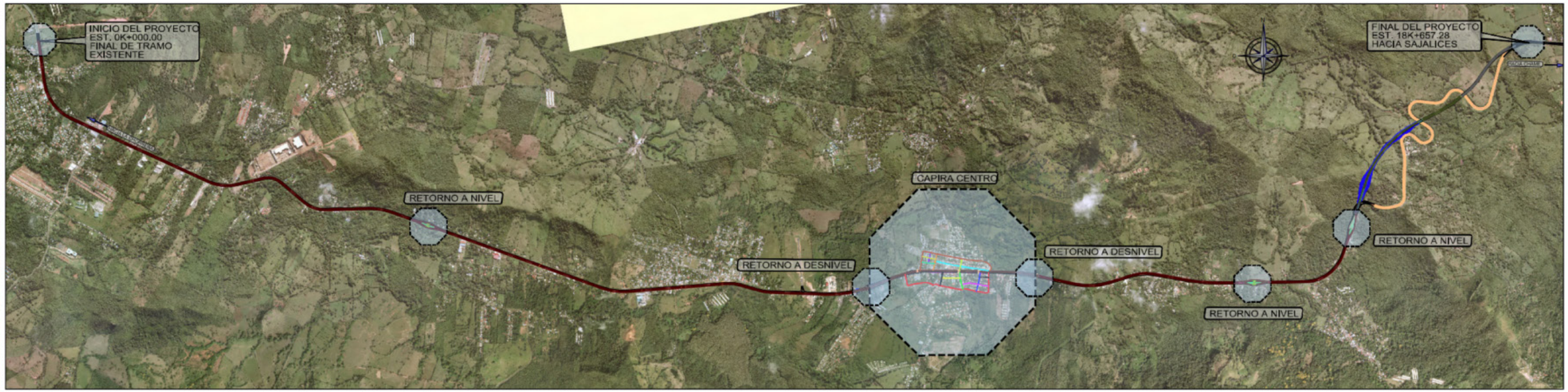

Costo Estimado: 250 Millones | Longitud Total: 18.657 km

- Rehabilitación y Ampliación de la Carretera Panamericana de 4 a 6 carriles: 16.214 km
- Variante Campana Tramo en Terracería: 1.65 km - Variante Campana Tramo en Viaducto: 0.793 km
- Construcción de dos Retornos Tipo Herradura a Desnivel en Capira y Construcción de dos retornos dobles a nivel en CPA y de un retorno simple a nivel en CPA
- Rehabilitación y Ampliación de 2 Puentes Vehiculares Gemelos, Construcción de dos Puentes Vehiculares Nuevos Gemelos (Capira)y Rehabilitación de 15 Puentes Peatonales Existentes
- Construcción de 3 Puentes Peatonales (Uno en Villa Mireya y Dos en Capira)
- Rehabilitación de Calles Internas de Capira 4.948 km

CONSTRUYENDO CAMINOS, CREANDO OPORTUNIDADES

GOBIERNO NACIONAL
CON PASO FIRME

MINISTERIO
DE OBRAS PÚBLICAS

1. CORREDOR DE LAS PLAYAS VARIANTE CAMPANA

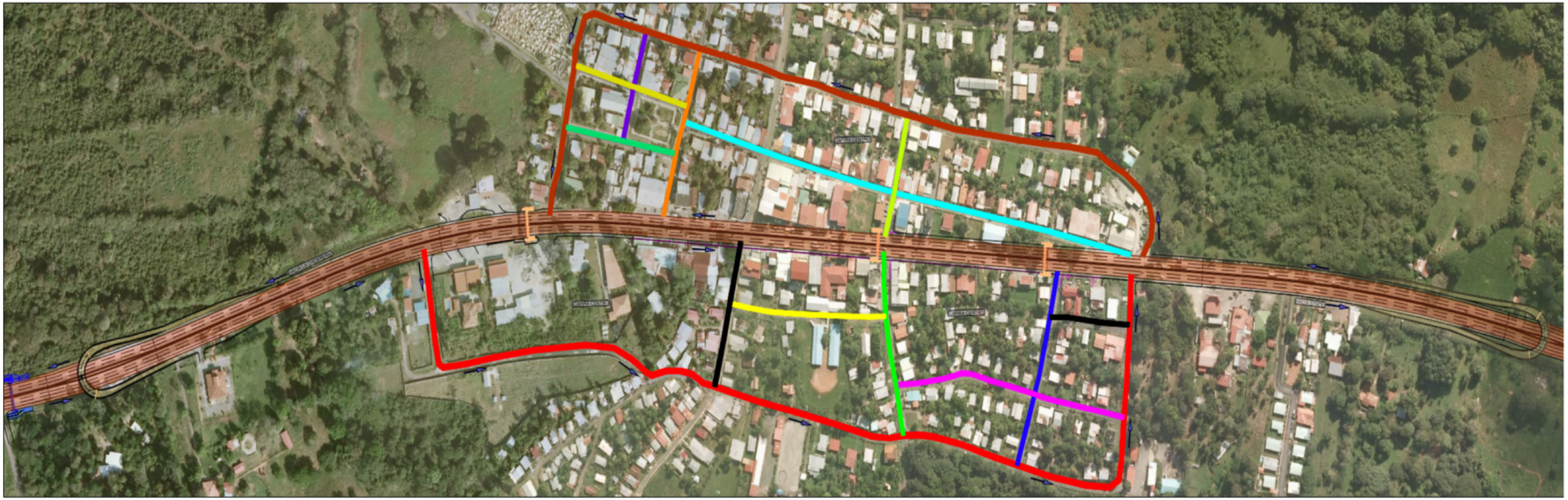

CONSTRUYENDO CAMINOS,
CREANDO
OPORTUNIDADES

GOBIERNO NACIONAL
CON PASO FIRME

MINISTERIO
DE OBRAS PÚBLICAS

1. CORREDOR DE LAS PLAYAS
VARIANTE CAMPANA

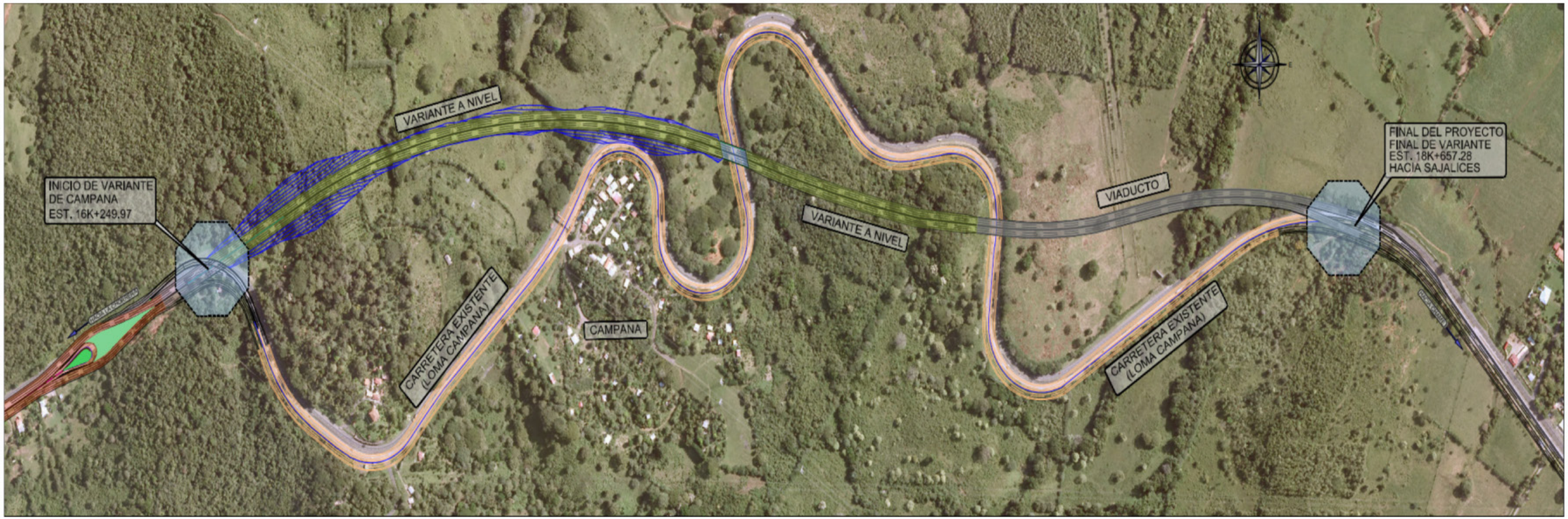

CONSTRUYENDO CAMINOS,
CREANDO
OPORTUNIDADES

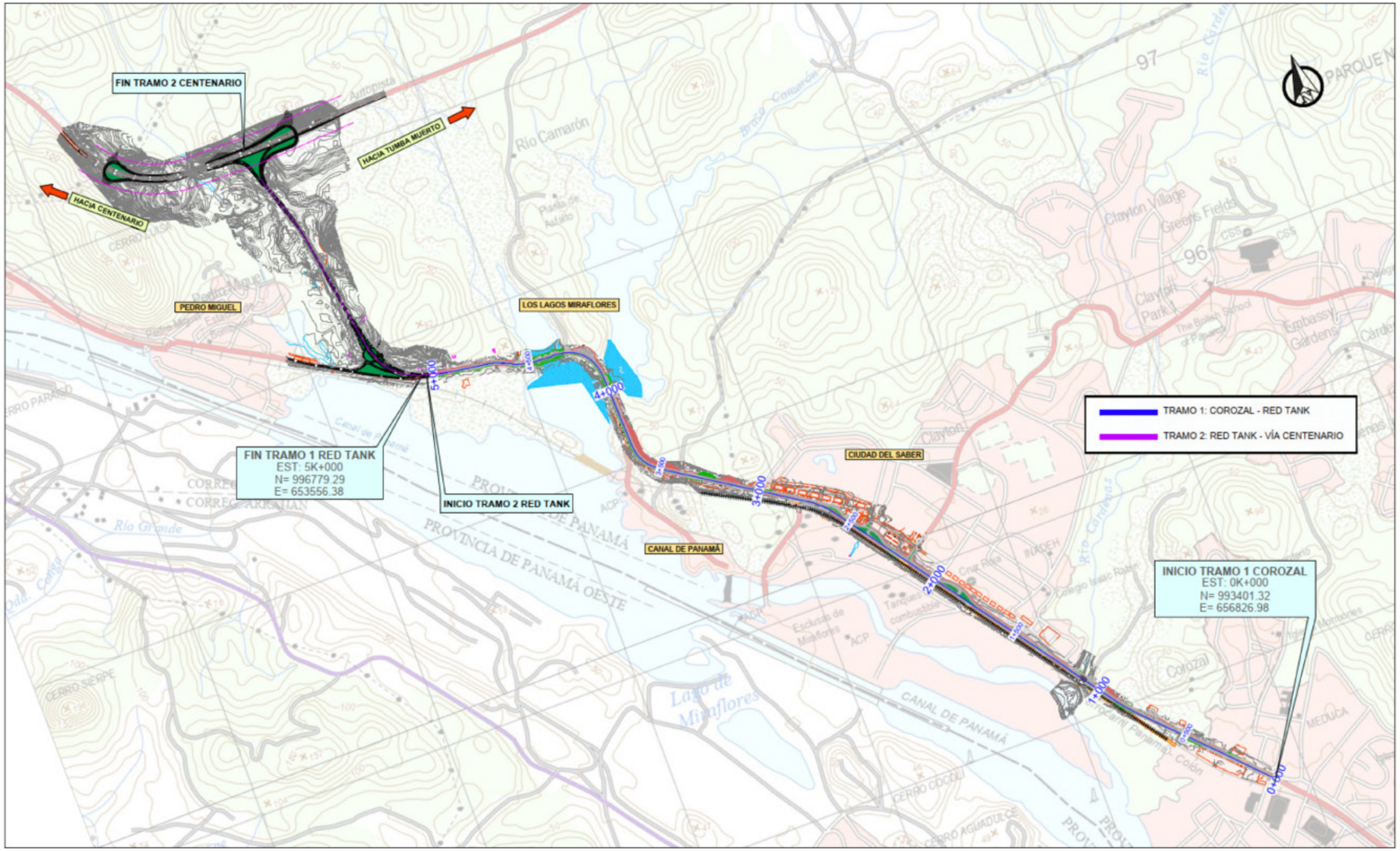
FIN TRAMO 2 CENTENARIO
HACIA TUMBA MUERTO
HACIA CENTENARIO
PEDRO MIGUEL
LOS LAGOS MIRAFLORES
CIUDAD DEL SABER
CANAL DE PANAMÁ
FIN TRAMO 1 RED TANK
EST: 5K+000
N= 996779.29
E= 653556.38
INICIO TRAMO 2 RED TANK
INICIO TRAMO 1 COROZAL
EST: 0K+000
N= 993401.32
E= 656826.98
TRAMO 1: COROZAL - RED TANK
TRAMO 2: RED TANK - VÍA CENTENARIO
0+000
1+000
2+000
3+000
4+000
5+000
Río Camarón
Río Grande
Lago de Miraflores
PROVINCIA DE PANAMÁ OESTE
Corozal
Clayton

GOBIERNO NACIONAL
CON PASO FIRME

MINISTERIO
DE OBRAS PÚBLICAS

IMPACTO ECONÓMICO Y SOCIAL

CONSTRUYENDO CAMINOS,
CREANDO
OPORTUNIDADES

ENERO 2026

INICIO DE 20 PROYECTOS A NIVEL NACIONAL
PANAMÁ, PANAMÁ OESTE, CHIRIQUÍ, VERAGUAS, COCLÉ, COMARCA

FEBRERO 2026

INICIO DE 5 PROYECTOS + 16 PROGRAMAS TAPA HUECO
PROYECTOS: HERRERA, LOS SANTOS, DARIÉN, COLÓN, BOCAS DEL TORO
TAPA HUECOS: DAVID, ALTO BOQUETE, SANTIAGO, PENONOMÉ, ARRAIJÁN,
CAPIRA, COLÓN, CHORRERA, TOCUMEN, PACORA, VOLCÁN, CHITRÉ, OCÚ, JUAN DÍAZ, CHEPO, CPA

MARZO 2026

INICIO DE 1 PROYECTO (CORREDOR DE LAS PLAYAS-VARIANTE CAMPANA)

ABRIL – MAYO 2026

INICIO DE 7 PROYECTOS A SER LICITADOS EN ENERO 2026

POBLACIÓN BENEFICIADA
2 MILLONES DE HABITANTES (NIVEL NACIONAL)

EMPLEOS DIRECTOS
10,000

EMPLEOS INDIRECTOS
20,000

GOBIERNO NACIONAL
CON PASO FIRME

MINISTERIO
DE OBRAS PÚBLICAS

GRACIAS POR SU ATENCIÓN

CONSTRUYENDO CAMINOS,
CREANDO
OPORTUNIDADES